



INDEX	PAGE(S)
<b>Cabinet fixe robuste R</b>	<b>4 - 5</b>
Propositions . . . . .	6 - 10
Accessoires . . . . .	11 - 18
Composantes . . . . .	19 - 25
<b>Cabinet compact L</b>	<b>26</b>
Propositions – Cabinets . . . . .	27 - 28
Propositions – Compartimentation des tiroirs . . . . .	29 - 30
Accessoires . . . . .	31 - 35
Composantes . . . . .	36 - 37

## CABINET FIXE ROBUSTE R

Le cabinet robuste, bien conçu pour des usages intensifs, présente une parfaite solution pour répondre aux besoins de notre clientèle. Il se démarque par la quantité des dimensions offertes, par ses nombreux accessoires, sa parfaite modularité et, surtout, par sa durabilité.

Le cabinet Rousseau, c'est 7 largeurs, chacune offerte dans différentes profondeurs, pour un total de 15 surfaces, combinées à 7 hauteurs disponibles. Ajoutez à ceci nos 10 hauteurs de tiroirs et vous avez un choix incroyable d'agencements possibles, selon l'utilisation à laquelle est destiné le cabinet.

Testé par un laboratoire indépendant, le cabinet Rousseau s'est classé comme étant le plus durable sur le marché. Les essais ont démontré la supériorité de notre tiroir. C'est ce qui nous permet de vous offrir en toute confiance une garantie à vie sur le système de roulement du tiroir.

Le design unique du tiroir R est une marque de commerce de Rousseau Métal Inc.

Le cabinet Rousseau, en plus d'être robuste, présente un look raffiné et unique qui saura passer à travers le temps. Résolument fait pour durer!



R5XEE-1006



### GARANTIE À VIE

Le système de roulement des tiroirs Rousseau est garanti à vie.

## DES AVANTAGES DISTINCTIFS



Aspect robuste et distinct qui convient à tous les environnements.



Dix hauteurs de tiroirs et sept hauteurs de côtés disponibles.



Dimensions pures nord-américaines qui permettent une modularité parfaite.

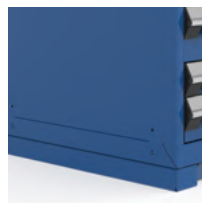

Caisson avec zones d'accrochage prédéfinies pour l'installation d'accessoires : dessus, tablettes, etc.



400 lb de capacité par tiroir. Le plus durable de l'industrie.

## DIMENSIONS GÉNÉRALES

### HAUTEURS DISPONIBLES

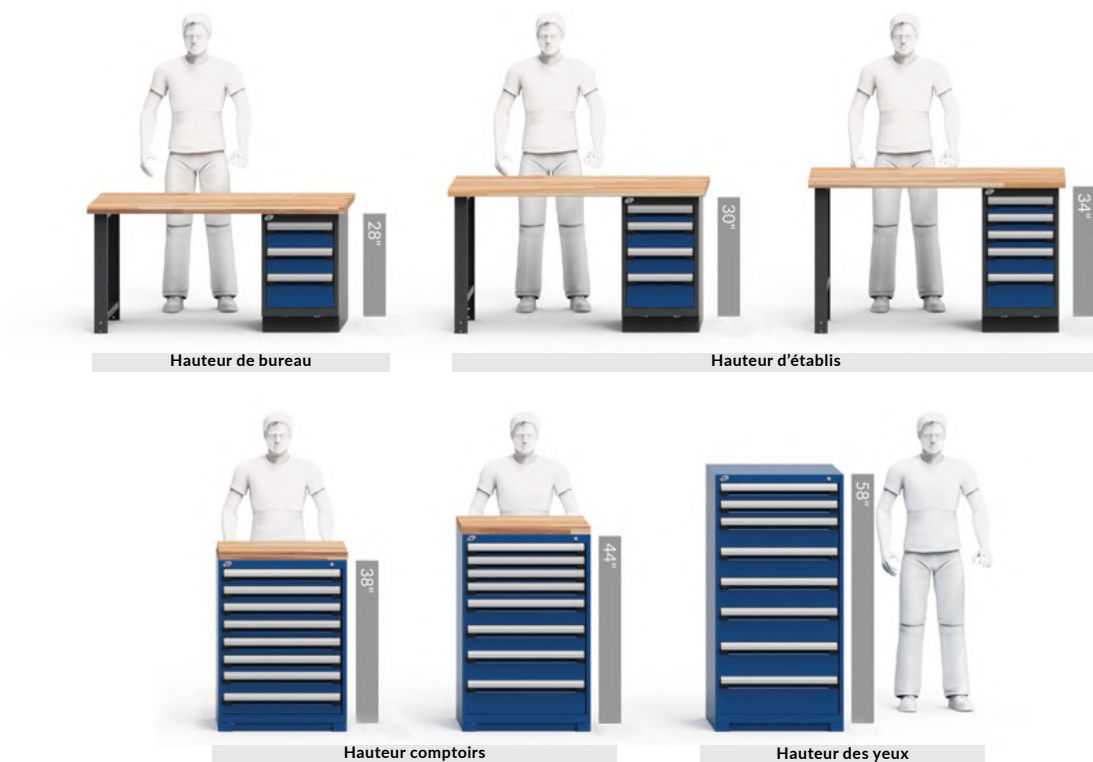

NOTE: La hauteur indiquée exclue la base.

### LARGEUR × PROFONDEUR × HAUTEUR

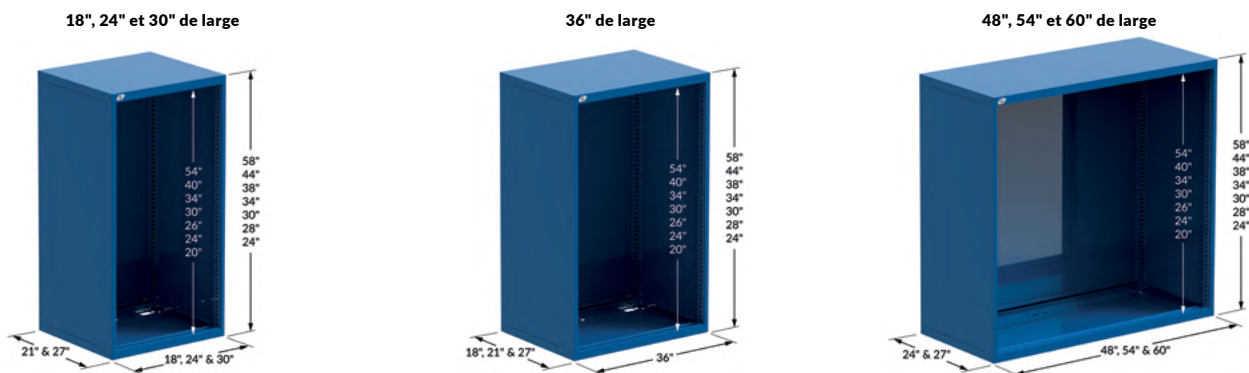

# PROPOSITIONS

## VOICI QUELQUES-UNS DES MODÈLES DE CABINET ROBUSTE R FIXE LES PLUS POPULAIRES

- Les propositions incluent une base de déplacement de 2" avec accès avant ainsi qu'une serrure sur le cabinet (modèles avec plus d'un tiroir) et sur la porte
- Les portes sont installées en usine avec des pentures à droite. Elles peuvent être installées avec des pentures à gauche sur demande
- Pour ajouter une serrure électronique L50 sur des portes ou sur votre cabinet R, **voir page 11**



NOTE: Pour les dimensions utilisables du tiroir, voir pages 226-228

### IMPORTANT

La compartimentation des tiroirs est incluse dans les modèles. Voir le nombre de compartiments et l'agencement proposé dans la charte ci-dessous.

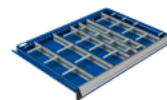

Pour des propositions sans compartimentation, complétez par le chiffre pair suivant les deux derniers chiffres du numéro de modèle.

Ex. : R5ACD-2801 avec R5ACD-2802 sans



### NOMBRE DE COMPARTIMENTS (CODE DE L'AGENCEMENT)

DIMENSIONS DES TIROIRS	3"H À 5"H	6"H À 8"H	9"H ET +
24"L x 21"P	12 (0308)	9 (0206)	4 (0102)
24"L x 27"P	20 (0316)	12 (0209)	6 (0104)
30"L x 21"P	24 (0518)	12 (0308)	6 (0203)
30"L x 27"P	25 (0420)	12 (0308)	9 (0206)
36"L x 18"P	24 (0518)	8 (0304)	6 (0203)
36"L x 24"P	30 (0524)	12 (0308)	9 (0206)
48"L x 24"P	40 (0732)	15 (0410)	8 (0304)
48"L x 27"P	32 (0724)	15 (0410)	8 (0304)
54"L x 24"P	40 (0930)	18 (0512)	10 (0405)
54"L x 27"P	40 (0930)	18 (0512)	10 (0405)
60"L x 24"P	70 (1356)	24 (0716)	12 (0308)
60"L x 27"P	84 (1370)	21 (0614)	12 (0308)

## 24" DE LARGE (L x P x H)



4 TIROIRS  
R5ACD-2801 24" x 21" x 30"  
R5ACG-2801 24" x 27" x 30"



4 TIROIRS  
R5ACD-2813 24" x 21" x 30"  
R5ACG-2813 24" x 27" x 30"



4 TIROIRS  
R5ACD-2805 24" x 21" x 30"  
R5ACG-2805 24" x 27" x 30"



6 TIROIRS  
R5ACD-3001 24" x 21" x 32"  
R5ACG-3001 24" x 27" x 32"



4 TIROIRS  
R5ACD-3005 24" x 21" x 32"  
R5ACG-3005 24" x 27" x 32"



1 PORTE /  
1 TABLETTE AJUSTABLE /  
1 TABLETTE DE FOND  
R5ACD-3009 24" x 21" x 32"  
R5ACG-3009 24" x 27" x 32"



3 TIROIRS  
R5ACD-3405 24" x 21" x 36"  
R5ACG-3405 24" x 27" x 36"



5 TIROIRS  
R5ACD-3403 24" x 21" x 36"  
R5ACG-3403 24" x 27" x 36"



9 TIROIRS  
R5ACD-3805 24" x 21" x 40"  
R5ACG-3805 24" x 27" x 40"



5 TIROIRS  
R5ACD-3807 24" x 21" x 40"  
R5ACG-3807 24" x 27" x 40"

## 30" DE LARGE (L x P x H)



5 TIROIRS  
R5ADD-2801 30" x 21" x 30"  
R5ADG-2801 30" x 27" x 30"



4 TIROIRS  
R5ADD-2803 30" x 21" x 30"  
R5ADG-2803 30" x 27" x 30"



5 TIROIRS  
R5ADD-2805 30" x 21" x 30"  
R5ADG-2805 30" x 27" x 30"



5 TIROIRS  
R5ADD-3003 30" x 21" x 32"  
R5ADG-3003 30" x 27" x 32"



6 TIROIRS  
R5ADD-3007 30" x 21" x 32"  
R5ADG-3007 30" x 27" x 32"



1 TIROIR / 1 PORTE /  
1 TABLETTE DE FOND

R5ADD-3009	30" × 21" × 32"
R5ADG-3009	30" × 27" × 32"



5 TIROIRS

R5ADD-3815	30" × 21" × 40"
R5ADG-3815	30" × 27" × 40"



7 TIROIRS

R5ADD-3803	30" × 21" × 40"
R5ADG-3803	30" × 27" × 40"



8 TIROIRS

R5ADD-4401	30" × 21" × 46"
R5ADG-4401	30" × 27" × 46"



5 TIROIRS

R5ADD-4411	30" × 21" × 46"
R5ADG-4411	30" × 27" × 46"

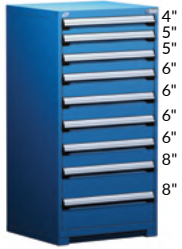

9 TIROIRS

R5ADD-5805	30" × 21" × 60"
R5ADG-5805	30" × 27" × 60"

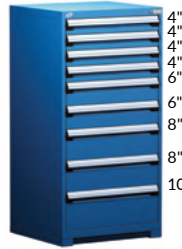

9 TIROIRS

R5ADD-5809	30" × 21" × 60"
R5ADG-5809	30" × 27" × 60"



6 TIROIRS

R5ADD-5843	30" × 21" × 60"
R5ADG-5843	30" × 27" × 60"



9 TIROIRS

R5ADD-5813	30" × 21" × 60"
R5ADG-5813	30" × 27" × 60"



1 PORTE / 1 TABLETTE  
AJUSTABLE / 5 TIROIRS

R5ADD-5845	30" × 21" × 60"
R5ADG-5845	30" × 27" × 60"

## 36" DE LARGE (L × P × H)



4 TIROIRS

R5AEC-2801	36" × 18" × 30"
R5AEE-2801	36" × 24" × 30"



4 TIROIRS

R5AEC-2803	36" × 18" × 30"
R5AEE-2803	36" × 24" × 30"



5 TIROIRS

R5AEC-3005	36" × 18" × 32"
R5AEE-3005	36" × 24" × 32"



2 TIROIRS

R5AEC-3021	36" × 18" × 32"
R5AEE-3021	36" × 24" × 32"



5 TIROIRS

R5AEC-3805	36" × 18" × 40"
R5AEE-3805	36" × 24" × 40"



5 TIROIRS

R5AEC-3807	36" × 18" × 40"
R5AEE-3807	36" × 24" × 40"



7 TIROIRS

R5AEC-4403	36" × 18" × 46"
R5AEE-4403	36" × 24" × 46"



11 TIROIRS

R5AEC-4405	36" × 18" × 46"
R5AEE-4405	36" × 24" × 46"



1 PORTE DOUBLE / 1 TABLETTE  
AJUSTABLE / 1 TABLETTE  
DE FOND AJUSTABLE

R5AEC-4412	36" × 18" × 46"
R5AEE-4412	36" × 24" × 46"



8 TIROIRS

R5AEC-4415	36" × 18" × 46"
R5AEE-4415	36" × 24" × 46"

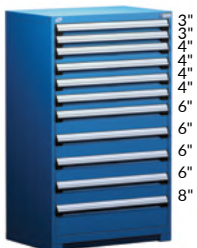

11 TIROIRS

R5AEC-5803	36" × 18" × 60"
R5AEE-5803	36" × 24" × 60"



9 TIROIRS

R5AEC-5813	36" × 18" × 60"
R5AEE-5813	36" × 24" × 60"



6 TIROIRS

R5AEC-5859	36" × 18" × 60"
R5AEE-5859	36" × 24" × 60"



8 TIROIRS

R5AEC-5825	36" × 18" × 60"
R5AEE-5825	36" × 24" × 60"



7 TIROIRS

R5AEC-5861	36" × 18" × 60"
R5AEE-5861	36" × 24" × 60"

# PROPOSITIONS

## 48" DE LARGE (L x P x H)



5 TIROIRS		
R5AHE-3003	48" x 24" x 32"	
R5AHG-3003	48" x 27" x 32"	



7 TIROIRS		
R5AHE-3801	48" x 24" x 40"	
R5AHG-3801	48" x 27" x 40"	



1 PORTE COULISSANTE / 1 TABLETTE AJUSTABLE / 1 TABLETTE DE FOND AJUSTABLE		
R5AHE-3803	48" x 24" x 40"	
R5AHG-3803	48" x 27" x 40"	



5 TIROIRS		
R5AHE-3807	48" x 24" x 40"	
R5AHG-3807	48" x 27" x 40"	



9 TIROIRS		
R5AHE-4405	48" x 24" x 46"	
R5AHG-4405	48" x 27" x 46"	



7 TIROIRS		
R5AHE-4407	48" x 24" x 46"	
R5AHG-4407	48" x 27" x 46"	



1 PORTE DOUBLE / 1 TABLETTE AJUSTABLE / 1 TABLETTE DE FOND AJUSTABLE		
R5AHE-4414	48" x 24" x 46"	
R5AHG-4414	48" x 27" x 46"	



5 TIROIRS		
R5AHE-4427	48" x 24" x 46"	
R5AHG-4427	48" x 27" x 46"	



15 TIROIRS		
R5AHE-5805	48" x 24" x 60"	
R5AHG-5805	48" x 27" x 60"	



6 TIROIRS		
R5AHE-5807	48" x 24" x 60"	
R5AHG-5807	48" x 27" x 60"	



8 TIROIRS		
R5AHE-5809	48" x 24" x 60"	
R5AHG-5809	48" x 27" x 60"	



9 TIROIRS		
R5AHE-5813	48" x 24" x 60"	
R5AHG-5813	48" x 27" x 60"	



## 54" DE LARGE (L x P x H)

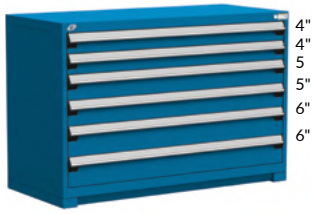

6 TIROIRS  
 R5AJE-3401 54" x 24" x 36"  
 R5AJG-3401 54" x 27" x 36"

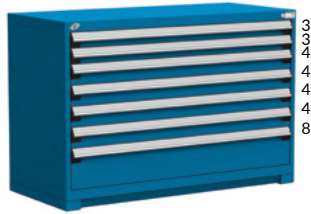

7 TIROIRS  
 R5AJE-3403 54" x 24" x 36"  
 R5AJG-3403 54" x 27" x 36"



5 TIROIRS  
 R5AJE-3801 54" x 24" x 40"  
 R5AJG-3801 54" x 27" x 40"

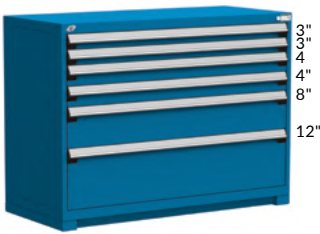

6 TIROIRS  
 R5AJE-3803 54" x 24" x 40"  
 R5AJG-3803 54" x 27" x 40"



5 TIROIRS / 1 TABLETTE COULISSANTE  
 R5AJE-4401 54" x 24" x 46"  
 R5AJG-4401 54" x 27" x 46"



5 TIROIRS  
 R5AJE-4405 54" x 24" x 46"  
 R5AJG-4405 54" x 27" x 46"



7 TIROIRS  
 R5AJE-4403 54" x 24" x 46"  
 R5AJG-4403 54" x 27" x 46"



1 PORTE DOUBLE /  
 3 TABLETTES AJUSTABLES /  
 1 TABLETTE DE FOND AJUSTABLE  
 R5AJE-5802 54" x 24" x 60"  
 R5AJG-5802 54" x 27" x 60"



8 TIROIRS  
 R5AJE-5803 54" x 24" x 60"  
 R5AJG-5803 54" x 27" x 60"



# PROPOSITIONS

## 60" DE LARGE (L x P x H)



5 TIROIRS

R5AKE-3805	60" x 24" x 40"
R5AKG-3805	60" x 27" x 40"

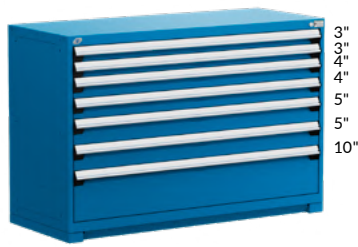

7 TIROIRS

R5AKE-3807	60" x 24" x 40"
R5AKG-3807	60" x 27" x 40"



6 TIROIRS

R5AKE-4401	60" x 24" x 46"
R5AKG-4401	60" x 27" x 46"



1 PORTE COULISSANTE /  
2 TABLETTES AJUSTABLES /  
1 TABLETTE DE FOND AJUSTABLE

R5AKE-4406	60" x 24" x 46"
R5AKG-4406	60" x 27" x 46"



5 TIROIRS / 1 TABLETTE COULISSANTE

R5AKE-5801	60" x 24" x 60"
R5AKG-5801	60" x 27" x 60"



9 TIROIRS

R5AKE-5803	60" x 24" x 60"
R5AKG-5803	60" x 27" x 60"



## ACCESSOIRES ET RECOMMANDATIONS DE SÉCURITÉ

### BARRE VERTICALE DE SÉCURITÉ RB10



- Permet de verrouiller avec un cadenas l'ensemble des tiroirs d'un cabinet par la droite (A) ou par la gauche (B)
- Le morillon pour cadenas est situé dans le haut de la barre afin d'en faciliter l'accès
- Couvre une hauteur de tiroirs de 20" à 54"
- Dégage complètement l'accès aux tiroirs même s'il est installé contre un mur
- Installation possible de plus d'une barre sur un même cabinet (pour différents utilisateurs)
- Se commande en spécifiant le côté de la barre. Ex. : RB10-24LPA pour la droite

N° DE PRODUIT	HAUTEUR
RB10-20LP_	20"
RB10-24LP_	24"
RB10-26LP_	26"
RB10-30LP_	30"
RB10-34LP_	34"
RB10-40LP_	40"
RB10-54LP_	54"

NOTE: La barre verticale de sécurité A n'est pas compatible avec la serrure sur le tiroir.

### MÉCANISME UN-TIROIR-À-LA-FOIS TOTAL RB15



- Empêche l'ouverture simultanée de plusieurs tiroirs à la fois, ce qui assure la stabilité du cabinet tout en protégeant l'utilisateur d'un risque de renversement
- Se commande en ajoutant un A au numéro de caisson. Ex. : RA30-302758A
- Pour une installation ultérieure, vous devez commander un RB15 et spécifier le nombre de tiroirs et de tablettes coulissantes dans le cabinet. Ex. : RB15-58-07 pour un cabinet de 7 tiroirs
- Un ensemble par cabinet

N° DE PRODUIT	HAUTEUR DU CABINET
RB15-28-__	28"
RB15-30-__	30"
RB15-34-__	34"
RB15-38-__	38"
RB15-44-__	44"
RB15-58-__	58"

**Recommandé pour les cabinets mobiles ou les cabinets non ancrés au sol.**

### SERRURE ÉLECTRONIQUE (CABINET AVEC TIROIRS) L50



- Permet de verrouiller électroniquement les tiroirs dans le cabinet
- Aucune clé nécessaire
- Possibilité de programmer jusqu'à 20 utilisateurs différents
- Code d'accès de 4 à 8 chiffres
- Simplifie le contrôle des accès au coffre
- Pour commander le mécanisme complet avec un cabinet à tiroirs, demandez un RB00-PPHLL50
- Pour commander en remplacement d'une serrure, commandez un HA62-L50



N° DE PRODUIT  
L50

### PANNEAU DE SÉCURITÉ RF91



- Permet de bloquer l'accès entre deux tiroirs avec serrure
- L'espace utilisable du cabinet se voit réduit de 1"
- S'installe entre deux tiroirs
- Permet de diviser le cabinet entre plusieurs utilisateurs
- Se commande en spécifiant la largeur et la profondeur. Ex. : RF91-3624 pour un panneau de 36"L x 24"P

N° DE PRODUIT  
RF91-\_\_-\_\_

### SYSTÈME DE VERROUILLAGE CENTRAL L3



- Permet de verrouiller l'ensemble des tiroirs et tablettes coulissantes dans le cabinet
- Reconfiguration possible des tiroirs et tablettes coulissantes
- Installation ultérieure facile
- Se commande en ajoutant L3 au numéro de caisson. Ex. : RA30-302758L3
- Pour une pièce de remplacement ou une installation ultérieure, commandez un RB00-PPHLL3

N° DE PRODUIT  
L3

### SYSTÈME DE VERROUILLAGE AVEC MORAILLON LP



- Permet de verrouiller l'ensemble des tiroirs et tablettes coulissantes dans le cabinet
- Reconfiguration possible des tiroirs et tablettes coulissantes
- Alternative à la barre verticale de sécurité RB10
- Installation ultérieure facile
- Se commande en ajoutant LP au numéro de caisson. Ex. : RA30-302738LP
- Pour une pièce de remplacement ou une installation ultérieure, commandez un RB00-PPHLLP

N° DE PRODUIT  
LP

### SERRURE ÉLECTRONIQUE POUR PORTE L50



- Permet de verrouiller électroniquement la porte du cabinet
- Aucune clé nécessaire
- Possibilité de programmer jusqu'à 20 utilisateurs différents
- Code d'accès de 4 à 8 chiffres
- Compatible avec les portes battantes simples, doubles ou en polycarbonate, avec ou sans cadre (RB61, RB62, RB67, RB66, RB75 et RB76)
- Se commande en ajoutant L50 au code de porte. Ex. : RB61-3620L50



N° DE PRODUIT  
L50



# ACCESSOIRES

## TYPES DE DESSUS

### DESSUS EN ACIER AVEC CAOUTCHOUC

RC32



- Comporte une surface antidérapante en néoprène de 1/8" d'épaisseur
- Comprend des rebords sur les côtés et à l'arrière
- Hauteur: 1"

### DESSUS EN BOIS LAMELLÉ

WS14



- Dessus pour applications industrielles générales
- Fabriqué de lamelles en bois dur verni
- Devant arrondi à 90° pour un meilleur confort
- Bonne résistance à l'impact
- Apparence soignée
- Épaisseur: 1 3/4"

### DESSUS EN ACIER INOXYDABLE

RC35



- Acier inoxydable de calibre 16: RC35-LLPP
- Acier inoxydable de calibre 12: RC35-LLPP-12
- Sert de surface de travail et protège le dessus du caisson contre les chocs
- Dessus en particules recouvert d'acier inoxydable (fini brossé no 4)
- Excellente résistance à la corrosion et aux substances chimiques
- Le dessus respecte la réglementation CARB sur les émissions de formaldéhyde
- Coins soudés pour une apparence soignée
- Épaisseur: 1 3/4"
- Pour commander un dessus en acier inoxydable de calibre 12, complétez le numéro de produit avec 12

### DESSUS EN ACIER INOXYDABLE AVEC REBORD MARIN

RC35



- Acier inoxydable avec rebord marin de calibre 16: RC35-LLPP-16M
- Acier inoxydable avec rebord marin de calibre 12: RC35-LLPP-12M
- Permet d'éviter que les petits objets ne tombent et que les liquides ne s'écoulent de la surface de travail
- Sert de surface de travail et protège le dessus du caisson contre les chocs
- Dessus en particules recouvert d'acier inoxydable (fini brossé no 4)
- Excellente résistance à la corrosion et aux substances chimiques
- Le dessus respecte la réglementation CARB sur les émissions de formaldéhyde
- Coins soudés pour une apparence soignée
- Épaisseur: 1 3/4"
- Se commande en spécifiant le calibre d'acier. Ex.: RC35-LLPP-16M pour un dessus d'acier inoxydable avec rebord marin en 16 GA

### DESSUS EN ACIER PEINT

RC37



- Sert de surface de travail et protège le dessus du caisson contre les chocs
- Dessus en particules recouvert d'acier peint
- Le dessus respecte la réglementation CARB sur les émissions de formaldéhyde
- Coins soudés pour une apparence soignée
- Épaisseur: 1 3/4"



DIMENSIONS		TYPE DE DESSUS				
L	P	ACIER AVEC CAOUTCHOUC	BOIS LAMELLÉ*	ACIER INOXYDABLE	ACIER INOXYDABLE AVEC REBORD MARIN*	ACIER PEINT
18"	21"	RC32-1821-01	WS14-1821A	RC35-1821-__**		RC37-1821
	27"	RC32-1827-01	WS14-1827A	RC35-1827-__**		RC37-1827
24"	21"	RC32-2421-01	WS14-2421A	RC35-2421-__**		RC37-2421
	27"	RC32-2427-01	WS14-2427A	RC35-2427-__		RC37-2427
30"	21"	RC32-3021-01	WS14-3021A	RC35-3021-__**		RC37-3021
	24"	RC32-3024-01	WS14-3027A	RC35-3024-__**		RC37-3024
	27"	RC32-3027-01	WS14-3027A	RC35-3027-__	RC35-3027-__M	RC37-3027
	30"	RC32-3030-01	WS14-3030A	RC35-3030-__	RC35-3030-__M	RC37-3030
36"	18"	RC32-3618-01	WS14-3618A			RC37-3618
	21"	RC32-3621-01	WS14-3621A	RC35-3621-__**		RC37-3621
	24"	RC32-3624-01	WS14-3624A	RC35-3624-__	RC35-3624-__M	RC37-3624
	27"	RC32-3627-01	WS14-3627A	RC35-3627-__	RC35-3627-__M	RC37-3627
	30"	RC32-3630-01	WS14-3630A	RC35-3630-__	RC35-3630-__M	RC37-3630
48"	24"	RC32-4824-01	WS14-4824A	RC35-4824-__	RC35-4824-__M	RC37-4824
	27"	RC32-4827-01	WS14-4827A	RC35-4827-__	RC35-4827-__M	RC37-4827
	30"	RC32-4830-01	WS14-4830A	RC35-4830-__	RC35-4830-__M	RC37-4830
54"	24"	RC32-5424-01	WS14-5424A	RC35-5424-__	RC35-5424-__M	RC37-5424
	27"	RC32-5427-01	WS14-5427A	RC35-5427-__	RC35-5427-__M	RC37-5427
	30"	RC32-5430-01	WS14-5430A	RC35-5430-__	RC35-5430-__M	RC37-5430
60"	24"	RC32-6024-01	WS14-6024A	RC35-6024-__	RC35-6024-__M	RC37-6024
	27"	RC32-6027-01	WS14-6027A	RC35-6027-__	RC35-6027-__M	RC37-6027
	30"	RC32-6030-01	WS14-6030A	RC35-6030-__	RC35-6030-__M	RC37-6030
72"	24"	RC32-7224-01	WS14-7224A	RC35-7224-__	RC35-7224-__M	RC37-7224
	27"	RC32-7227-01	WS14-7227A	RC35-7227-__	RC35-7227-__M	RC37-7227
	30"	RC32-7230-01	WS14-7230A	RC35-7230-__	RC35-7230-__M	RC37-7230

NOTES: \* Veuillez vérifier avec votre représentant au service à la clientèle pour les délais de livraison.

\*\* Calibre 16 seulement.

Pour compatibilité avec les portes avec cadre, choisissez le numéro d'un dessus 3" plus profond que votre cabinet.

Ex.: cabinet 27"P + porte avec cadre 3"P = dessus 30"P.

## DESSUS INCLINÉ

## RC30

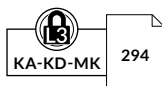

- La surface inclinée de 30° s'ouvre pour le rangement de documents et autres objets, et comporte une pince pour les documents
- Permet de fixer une lampe avec un pivot d'un diamètre de 1/2"
- Capacité de 100 lb (poids uniformément réparti)
- Pour compatibilité avec les portes avec cadre, choisissez le numéro d'un dessus 3" plus profond que votre cabinet. Ex.: cabinet 27"P + porte avec cadre de 3" P = dessus 30" P
- Comprend une serrure standard

N° DE PRODUIT	L x P x H	DIVISEUR COMPATIBLE
RC30-242708L3	24" x 27" x 8"	SH52-1506
RC30-302708L3	30" x 27" x 8"	SH52-1506
RC30-303008L3	30" x 30" x 8"	SH52-1806
RC30-362408L3	36" x 24" x 8"	SH52-1206
RC30-362708L3	36" x 27" x 8"	SH52-1506
RC30-363008L3	36" x 30" x 8"	SH52-1806
RC30-482408L3	48" x 24" x 8"	SH52-1206
RC30-482708L3	48" x 27" x 8"	SH52-1506
RC30-483008L3	48" x 30" x 8"	SH52-1806

## DIVISEUR PARTIEL

## SH52



- Concept unique (breveté) pour faciliter les changements
- Hauteur: 5 1/2"
- Se fixe facilement, sans boulon ni écrou

### Dimensions pour dessus incliné RC30

N° DE PRODUIT	P RÉELLE	POUR RC30 DE
SH52-1206	7 1/8"	24" de profond
SH52-1506	10 1/8"	27" de profond
SH52-1806	13 1/8"	30" de profond

### Dimensions pour tablettes RB

N° DE PRODUIT	P RÉELLE	POUR TABLETTES
SH52-1506	10 1/8"	18" de profond
SH52-1806	13 1/8"	21" de profond
SH52-2106	16 1/8"	24" de profond
SH52-2406	19 1/8"	27" de profond

Pictogrammes facilitant l'installation

NOTE: Requiert un espace minimum de 8" entre les tablettes.

# ACCESSOIRES

## REBORD DE DESSUS

WS18 / WS98



- Acier peint: WS18
- Acier inoxydable: WS98
- Peut se fixer à l'arrière ou sur les côtés selon les dimensions du dessus
- S'installe sur les dessus WS14 et RC37
- Hauteur: 5"
- Excède le dessus d'environ 3¼"
- Se commande en spécifiant le type d'acier

N° DE PRODUIT	LONGUEUR
WS_-1805	18"
WS_-2405	24"
WS_-2705	27"
WS_-3005	30"
WS_-3605	36"
WS_-4805	48"
WS_-5405	54"
WS_-6005	60"
WS_-7205	72"

NOTE: Non compatible avec les dessus RC32 et RC35.



## CABINETS DE SUPERPOSITION

### CABINETS DE SUPERPOSITION



- 1 tablette ajustable à tous les 1" c/c
- 1 tablette de fond
- Serrure standard incluse sur chaque porte
- Hauteurs de caissons disponibles: 24", 30" et 34"
- Comprend la quincaillerie pour la superposition
- Se commande en spécifiant la hauteur du caisson et en ajoutant le type de porte désiré; Ex.: R5HEE-24 03 pour un cabinet de 36"L x 24"P x 24"H avec une porte double intégrée

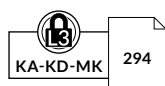

N° DE PRODUIT	L x P
R5HBD-___	18" x 21"
R5HBG-___	18" x 27"
R5HCD-___	24" x 21"
R5HCG-___	24" x 27"
R5HDD-___	30" x 21"
R5HDG-___	30" x 27"
R5HEC-___	36" x 18"
R5HEE-___	36" x 24"

N° DE PRODUIT	L x P
R5HEG-___	36" x 27"
R5HHE-___	48" x 24"
R5HHG-___	48" x 27"
R5HJE-___	54" x 24"
R5HJG-___	54" x 27"
R5HKE-___	60" x 24"
R5HKG-___	60" x 27"

TYPE DE PORTE DÉSIRÉ	LARGEUR DU CABINET				
	18" & 24"	30" & 36"	48"	54"	60"
00 Sans porte	X	X	X	X	X
01 Simple intégrée	X	X			
02 Simple intégrée polycarbonate	X	X			
03 Double intégrée		X	X	X	X
04 Double intégrée polycarbonate		X	X	X	X
05 Double avec cadre		X	X	X	X
06 Double polycarbonate avec cadre		X	X	X	X
07 Coulissante intégrée			X	X	X
08 Coulissante intégrée polycarbonate			X	X	X
09 Coulissante avec cadre			X	X	X
10 Coulissante polycarbonate avec cadre			X	X	X



R5XHE-1002



## MODULE D'ALIMENTATION / MODULE DE FINITION

TYPE DE MODULE	TYPE DE FINI	
	ACIER PEINT	INOX
Alimentation	RC64	RC65
Finition	RC66	RC67
Finition pour support informatique	RC68	RC69

PANNEAU DE DOS	NO. DE PRODUIT SE TERMINANT PAR
Sans	01
Avec	02

### MODULE D'ALIMENTATION

 **RC64 / RC65**



- Acier peint: RC64
- Acier inoxydable: RC65
- Comprend une barre à 3 prises électriques 12A (pour un circuit électrique de 15A)
- Possibilité d'ajouter deux options: 2 prises USB et/ou une débouchure pour les prises d'air et une perforation permettant l'installation d'une prise de téléphone ou d'une prise réseau. Cette dernière est recouverte d'une plaque de finition
- S'installe sur les dessus RC35, RC37, WS08, WS14 et WS16 seulement
- Se commande en spécifiant la mesure du module: 30", 36", 48", 54", 60", 72".  
Ex.: RC64-301001 pour un module de 30"
- Se commande en spécifiant avec ou sans panneau de dos de finition  
Sans: 01 Avec: 02 Ex.: RC64-301001 sans panneau de dos de finition

N° DE PRODUIT	OPTION
RC64-__10__	Trois prises 12A
RC64-__11__	Trois prises 12A, débouchure et perforation
RC64-__12__	Trois prises 12A, deux prises USB (1 A, 1 C)
RC64-__13__	Trois prises 12A, deux prises USB (1 A, 1 C), débouchure et perforation
RC65-__10__	Trois prises 12A
RC65-__11__	Trois prises 12A, débouchure et perforation
RC65-__12__	Trois prises 12A, deux prises USB (1 A, 1 C)
RC65-__13__	Trois prises 12A, deux prises USB (1 A, 1 C), débouchure et perforation



Prise d'air



Prise USB

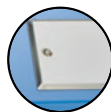

Pour téléphone / réseau



R5XHG-1056

### MODULE DE FINITION POUR SUPPORT INFORMATIQUE

**RC68 / RC69**

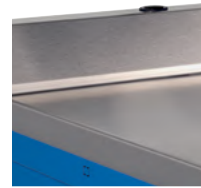

- Acier peint: RC68
- Acier inoxydable: RC69
- Peut être combiné à un module d'alimentation ou un module de finition sur un même poste de travail ou cabinet
- Se commande en spécifiant le type de finition. Ex.: RC68-2401 pour l'acier peint
- Offert avec ou sans panneau de dos de finition
- S'installe sur les dessus RC35, RC37, WS08, WS14 et WS16 seulement
- Comporte une perforation au centre pour permettre l'insertion de supports informatiques RC59

N° DE PRODUIT	LARGEUR	AVEC OU SANS PANNEAU DE DOS
RC__-1801	18"	Sans panneau de dos
RC__-1802	18"	Avec panneau de dos
RC__-2401	24"	Sans panneau de dos
RC__-2402	24"	Avec panneau de dos

### MODULE DE FINITION

**RC66 / RC67**



- Acier peint: RC66
- Acier inoxydable: RC67
- Peut être juxtaposé à un module d'alimentation sur un même poste de travail ou cabinet
- Offert avec ou sans panneau de dos de finition
- S'installe sur les dessus RC35, RC37, WS08, WS14 et WS16 seulement
- Se commande en spécifiant le type de finition: Ex.: RC66-3001 pour l'acier peint

N° DE PRODUIT	LARGEUR	AVEC OU SANS PANNEAU DE DOS
RC__-1801	18"	Sans panneau de dos
RC__-1802	18"	Avec panneau de dos
RC__-2401	24"	Sans panneau de dos
RC__-2402	24"	Avec panneau de dos
RC__-3001	30"	Sans panneau de dos
RC__-3002	30"	Avec panneau de dos
RC__-3601	36"	Sans panneau de dos
RC__-3602	36"	Avec panneau de dos
RC__-4801	48"	Sans panneau de dos
RC__-4802	48"	Avec panneau de dos
RC__-5401	54"	Sans panneau de dos
RC__-5402	54"	Avec panneau de dos
RC__-6001	60"	Sans panneau de dos
RC__-6002	60"	Avec panneau de dos
RC__-7201	72"	Sans panneau de dos
RC__-7202	72"	Avec panneau de dos

## SUPPORTS INFORMATIQUES

Tous les modèles présentés incluent les caractéristiques suivantes :

- S'installent sur la surface de travail avec le module de finition pour support informatique RC68 ou RC69
- Compatibles avec les surfaces de travail WS08, WS14, WS16, RC35 et RC37
- Tous les supports sont munis d'un poteau de 18" de hauteur pour un ajustement pouvant convenir à différents utilisateurs

- Le dessus doit dépasser à l'arrière du caisson de 1 ½"
- Bras, adaptateurs et plateaux de couleur noire
- Ne s'installent pas directement sur le caisson

## SUPPORT À MONITEUR LCD



- Peut être utilisé pour supporter la majorité des moniteurs LCD d'un maximum de 21" sur le marché
- Inclut un ou deux bras avec articulations doubles
- Positionnement pour l'ancrage du moniteur selon les normes VESA 75 et 100
- Les articulations doubles du bras procurent plus de possibilités au niveau de l'ajustement
- L'écran peut aussi être incliné pour une meilleure ergonomie
- Un support simple ou double peut être commandé

N° DE PRODUIT	POUR
RC59-03	Un écran
RC59-04	Deux écrans

## SUPPORT À MONITEUR LCD, CLAVIER ET SOURIS



- Est utilisé pour soutenir un écran d'ordinateur LCD, un clavier et une souris
- Surface utilisable du plateau : 23 ½"L x 8 ½"P
- Inclut un bras articulé, le plateau et le support pour l'écran
- Positionnement pour l'ancrage du moniteur selon les normes VESA 75 et 100
- Peut être utilisé pour supporter la majorité des moniteurs LCD d'un maximum de 21" sur le marché
- Le plateau ainsi que l'écran peuvent être inclinés pour une meilleure ergonomie

N° DE PRODUIT
RC59-21

## SUPPORT À PORTABLE



- Est utilisé pour soutenir un ordinateur portable, des feuilles, des cartables ou tout autre objet
- Surface utilisable du plateau : 14"L x 12"P
- Inclut un bras avec articulations doubles ainsi que le plateau
- Les articulations doubles du bras procurent plus de possibilités au niveau de l'ajustement
- Le plateau peut aussi être incliné pour une meilleure ergonomie

N° DE PRODUIT
RC59-42

## SUPPORT À TABLETTE ÉLECTRONIQUE



- Peut être utilisé pour soutenir la majorité des tablettes électroniques disponibles sur le marché
- Inclut un bras avec articulations doubles et le support à tablette
- Les attaches et la surface du support sont munies d'un revêtement antidérapant pour assurer la stabilité de la tablette
- Les articulations doubles du bras procurent plus de possibilités au niveau de l'ajustement
- Le support peut aussi être incliné pour une meilleure ergonomie
- Format de tablette électronique compatible :
  - Petit format : largeur: 7 ¾" à 10"
  - Grand format : largeur: 9 ¾" à 12 ¼"

N° DE PRODUIT	
RC59-62-01	Petit format
RC59-62-02	Grand format

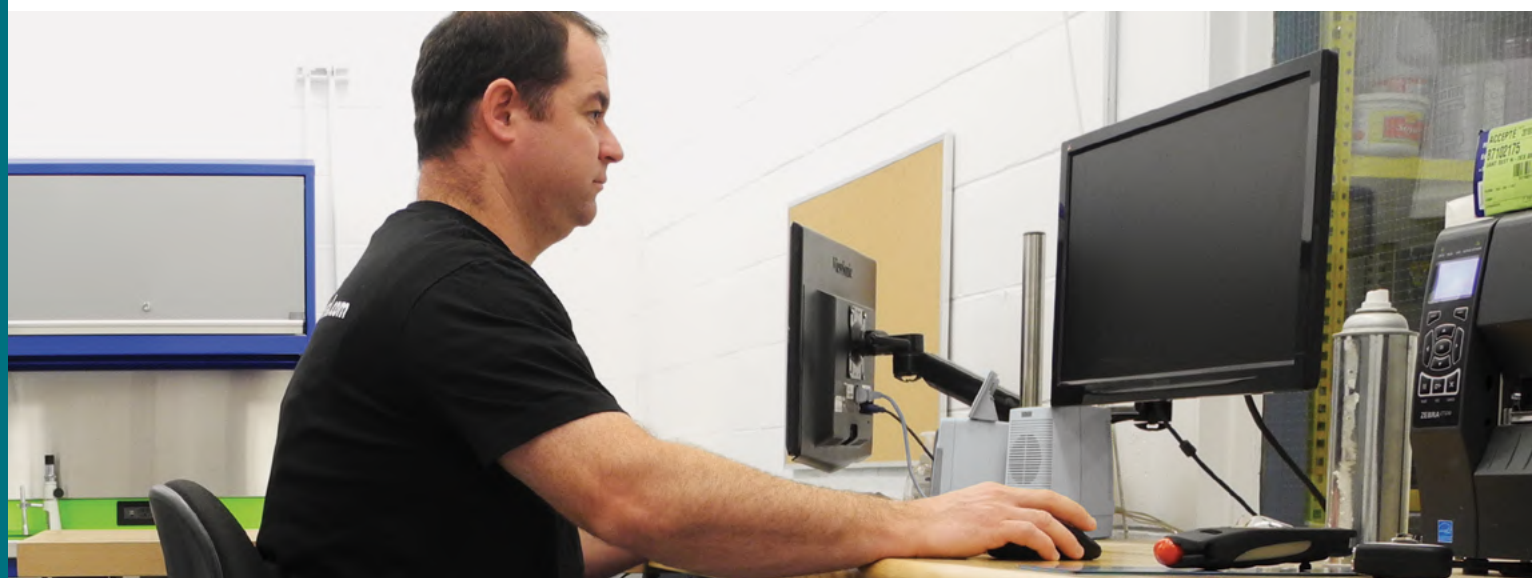

## PANNEAUX DE CÔTÉ

### PANNEAU D'ACCROCHAGE DE CÔTÉ RC02

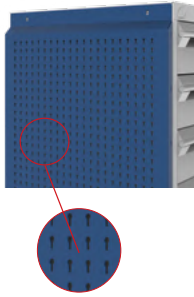

- Accessoire de rangement de type 5S
- Maximise l'espace de rangement du cabinet
- S'installe sur les côtés des cabinets R
- Installation facile et rapide
- Muni de perforations positionnées à tous les 1" c/c pour l'accrochage des divers crochets
- Capacité de 50lb par pied carré, maximum 500lb par panneau
- Compatible avec les crochets légers WM9F, WM9G, WM9H, WM9J et WM9L ainsi que les crochets robustes WM9A et WM9B
- Compatible avec les supports WM9Q, WM9C, WM9D, WM9M, WM9N et WM9P ainsi que les tablettes WM21
- Offert dans toutes les dimensions standard de cabinet R (profondeur, hauteur)
- Se commande en spécifiant la hauteur du caisson. Ex. : RC02-2434 pour un caisson de 24" P × 34" H

N° DE PRODUIT	PROFONDEUR DU CAISSON	NOMBRE DE TROUS
RC02-18 __	18"	15
RC02-21 __	21"	18
RC02-24 __	24"	21
RC02-27 __	27"	24

NOTE: Installation pleine hauteur seulement.

### PANNEAU DE CÔTÉ POUR BOÎTES EN PLASTIQUE RC04

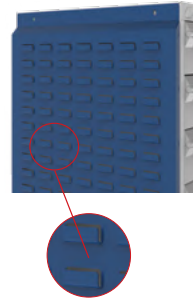

- Accessoire de rangement de type 5S
- Maximise l'espace de rangement du cabinet
- S'installe sur les côtés des cabinets R
- Installation facile et rapide
- S'utilise pour accrocher les boîtes de plastique RG20
- Compatible avec toutes les marques de boîtes de plastique avec bordure d'accrochage offertes sur le marché
- Offert dans toutes les dimensions standard de cabinet R (profondeur, hauteur)
- Se commande en spécifiant la hauteur du caisson. Ex. : RC04-2434 pour un caisson de 24" P × 34" H

N° DE PRODUIT	PROFONDEUR DU CAISSON
RC04-18 __	18"
RC04-21 __	21"
RC04-24 __	24"
RC04-27 __	27"

NOTE: Installation pleine hauteur seulement.

## PROTECTION CONTRE LES DÉCHARGES ÉLECTROSTATIQUES

### CABINET ESD RC50



- Peinture spéciale permettant de dissiper les charges électrostatiques. Noir 090
- Le câble de mise à la terre ainsi que la prise pour bracelet sont inclus. Le câble est muni d'une résistance de 1M Ω
- Pour commander un cabinet muni d'une protection contre les décharges électrostatiques, veuillez commander l'ensemble de mise à la terre RC50-01 et spécifier la couleur de la peinture dissipative Noir 090

N° DE PRODUIT  
RC50-01

NOTE: Communiquez avec le service à la clientèle pour les frais de la peinture ESD.

### BRACELET DE MISE À LA TERRE



- Fait de tissu extensible
- Muni d'un câble de 6" avec résistance de 1M Ω
- Dissipe les charges risquant d'endommager les composants électroniques

N° DE PRODUIT  
70000320

### BOÎTES EN PLASTIQUE CONDUCTEUR



245

### DESSUS DISSIPATIF



144

## CAISSON À REBUTS ET RECYCLAGE / CABINET À ÉVIER

### CAISSON À REBUTS ET RECYCLAGE



- Unité pouvant être utilisée seule, intégrée à un agencement de cabinets (ex. : cabinets comptoir) ou intégrée sous la surface de travail
- Permet de trier les rebuts et les objets destinés au recyclage
- Comprend un tiroir de 26"H avec identification sur la façade pour faciliter le tri
- Comprend deux contenants de 15¼"L × 11"P × 20"H, un noir pour les rebuts (RK09-02) et un bleu (RK09-01) pour le recyclage
- Le tiroir est muni d'un séparateur pour stabiliser les contenants et permettre le rangement d'objets divers à l'arrière

N° DE PRODUIT	L × P × H
R5XCG-1100	24" × 27" × 30"
R5XDG-1100	30" × 27" × 30"

### TIROIR À REBUTS ET RECYCLAGE



- Permet de trier les rebuts et les objets destinés au recyclage
- Identification sur la façade pour faciliter le tri
- Hauteurs de tiroirs disponibles : 17" et 26"
- Le tiroir de 17"H comprend deux contenants de 14¾"L × 10¼"P × 15"H, un noir pour les rebuts et un bleu pour le recyclage
- Le tiroir de 26"H comprend deux contenants de 15¼"L × 11"P × 20"H, un noir pour les rebuts et un bleu pour le recyclage
- Le tiroir est muni d'un séparateur pour stabiliser les contenants et permettre le rangement d'objets divers à l'arrière
- Pour ajouter un mécanisme de verrouillage ou de sécurité à votre tiroir, complétez avec le numéro de produit du mécanisme désiré. Ex. : R51CG-X1701A pour l'ajout d'un mécanisme de blocage fermé intégré

N° DE PRODUIT	L × P × H
R51CG-X1701_	24" × 27" × 17"
R51CG-X2601_	24" × 27" × 26"
R51DG-X1701_	30" × 27" × 17"
R51DG-X2601_	30" × 27" × 26"

NOTE: Le tiroir est aussi disponible seul, référez-vous au RF53 pour une façade en acier peint et au RF54 pour une façade en acier inoxydable.

### CABINET À ÉVIER



- Comporte une ouverture sur le dessus pour recevoir un évier
- Comporte une ouverture au dos du caisson pour permettre l'installation du drain et des tuyaux
- 1 tablette de fond
- Les modèles ayant une porte avec cadre peuvent recevoir des tiroirs et des tablettes coulissantes
- Serrure standard incluse sur chaque porte
- Compatible avec les bases, voir page 20
- Hauteurs de caissons disponibles : 28", 30" et 34"
- Se commande en spécifiant la hauteur du caisson et en ajoutant le type de porte désiré. Ex. : R5TDD-28 01

N° DE PRODUIT	L × P	TYPE DE PORTE DÉSIRÉ
R5TCD-___*	24" × 21"	01 Porte simple intégrée
R5TCG-___*	24" × 27"	02 Porte double intégrée
R5TDD-___**	30" × 21"	03 Porte double avec cadre
R5TDG-___**	30" × 27"	04 Porte coulissante intégrée
R5THD-___	48" × 21"	05 Porte coulissante avec cadre
R5THG-___	48" × 27"	

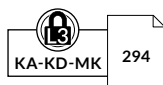

NOTES: \*Offert avec porte simple seulement.

\*\*Ces dimensions ne sont pas compatibles avec les portes coulissantes.

Les dessus doivent être commandés séparément (le découpage des dessus n'est pas fait par Rousseau), voir pages 12 et 144.

Évier non inclus



R5XTG-3002

CAISSONS

CAISSON DE CABINET ROBUSTE R

RA30

- Peut recevoir des tiroirs modulaires, des tablettes coulissantes, des tablettes ajustables et de fond
- Compatible avec la porte intégrée ou avec cadre
- Les caissons sont munis de débouchures:
  - sur le dessus, pour permettre la superposition des cabinets et pour fixer des accessoires ou une surface de travail
  - sur les côtés et à l'arrière, pour permettre l'assemblage de cabinets côte à côte ou dos à dos, en plus de permettre la fixation d'accessoires
- Comprend un ensemble d'ancrage pour béton s'adaptant aux caissons et aux bases, ainsi que la quincaillerie pour la superposition

- La serrure sur le cabinet permet de verrouiller l'ensemble des tiroirs et des tablettes coulissantes d'un cabinet. Complétez le numéro de produit par L3, voir page 11
- Pour un verrouillage avec morillon, complétez le numéro du produit par LP, voir page 11
- Pour l'installation d'une serrure électronique sur un cabinet lors de votre commande, demandez un RB00-PPHLL50, voir page 11;
- Pour commander un mécanisme un-tiroir-à-la-fois total, ajoutez A à la fin du numéro

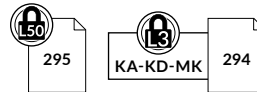

18", 24" et 30" de large



36" de large

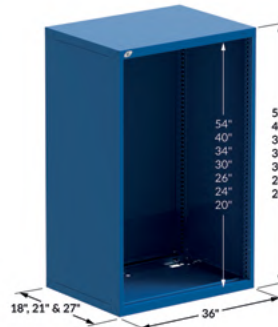

48", 54" et 60" de large

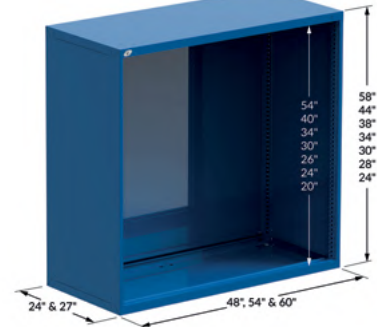

N° DE PRODUIT	H. TOTALE	H. INT.
<b>18" x 21"</b>		
RA30-182124__	24"	20"
RA30-182128__	28"	24"
RA30-182130__	30"	26"
RA30-182134__	34"	30"
RA30-182138__	38"	34"
RA30-182144__	44"	40"
RA30-182158__	58"	54"
<b>18" x 27"</b>		
RA30-182724__	24"	20"
RA30-182728__	28"	24"
RA30-182730__	30"	26"
RA30-182734__	34"	30"
RA30-182738__	38"	34"
RA30-182744__	44"	40"
RA30-182758__	58"	54"
<b>24" x 21"</b>		
RA30-242124__	24"	20"
RA30-242128__	28"	24"
RA30-242130__	30"	26"
RA30-242134__	34"	30"
RA30-242138__	38"	34"
RA30-242144__	44"	40"
RA30-242158__	58"	54"
<b>24" x 27"</b>		
RA30-242724__	24"	20"
RA30-242728__	28"	24"
RA30-242730__	30"	26"
RA30-242734__	34"	30"
RA30-242738__	38"	34"
RA30-242744__	44"	40"
RA30-242758__	58"	54"

N° DE PRODUIT	H. TOTALE	H. INT.
<b>30" x 21"</b>		
RA30-302124__	24"	20"
RA30-302128__	28"	24"
RA30-302130__	30"	26"
RA30-302134__	34"	30"
RA30-302138__	38"	34"
RA30-302144__	44"	40"
RA30-302158__	58"	54"
<b>30" x 27"</b>		
RA30-302724__	24"	20"
RA30-302728__	28"	24"
RA30-302730__	30"	26"
RA30-302734__	34"	30"
RA30-302738__	38"	34"
RA30-302744__	44"	40"
RA30-302758__	58"	54"
<b>36" x 18"</b>		
RA30-361824__	24"	20"
RA30-361828__	28"	24"
RA30-361830__	30"	26"
RA30-361834__	34"	30"
RA30-361838__	38"	34"
RA30-361844__	44"	40"
RA30-361858__	58"	54"
<b>36" x 24"</b>		
RA30-362424__	24"	20"
RA30-362428__	28"	24"
RA30-362430__	30"	26"
RA30-362434__	34"	30"
RA30-362438__	38"	34"
RA30-362444__	44"	40"
RA30-362458__	58"	54"

N° DE PRODUIT	H. TOTALE	H. INT.
<b>36" x 27"</b>		
RA30-362724__	24"	20"
RA30-362728__	28"	24"
RA30-362730__	30"	26"
RA30-362734__	34"	30"
RA30-362738__	38"	34"
RA30-362744__	44"	40"
RA30-362758__	58"	54"
<b>48" x 24"</b>		
RA30-482424__	24"	20"
RA30-482428__	28"	24"
RA30-482430__	30"	26"
RA30-482434__	34"	30"
RA30-482438__	38"	34"
RA30-482444__	44"	40"
RA30-482458__	58"	54"
<b>48" x 27"</b>		
RA30-482724__	24"	20"
RA30-482728__	28"	24"
RA30-482730__	30"	26"
RA30-482734__	34"	30"
RA30-482738__	38"	34"
RA30-482744__	44"	40"
RA30-482758__	58"	54"
<b>54" x 24"</b>		
RA30-542424__	24"	20"
RA30-542428__	28"	24"
RA30-542430__	30"	26"
RA30-542434__	34"	30"
RA30-542438__	38"	34"
RA30-542444__	44"	40"
RA30-542458__	58"	54"

N° DE PRODUIT	H. TOTALE	H. INT.
<b>54" x 27"</b>		
RA30-542724__	24"	20"
RA30-542728__	28"	24"
RA30-542730__	30"	26"
RA30-542734__	34"	30"
RA30-542738__	38"	34"
RA30-542744__	44"	40"
RA30-542758__	58"	54"
<b>60" x 24"</b>		
RA30-602424__	24"	20"
RA30-602428__	28"	24"
RA30-602430__	30"	26"
RA30-602434__	34"	30"
RA30-602438__	38"	34"
RA30-602444__	44"	40"
RA30-602458__	58"	54"
<b>60" x 27"</b>		
RA30-602724__	24"	20"
RA30-602728__	28"	24"
RA30-602730__	30"	26"
RA30-602734__	34"	30"
RA30-602738__	38"	34"
RA30-602744__	44"	40"
RA30-602758__	58"	54"



## BASES

### BASE DE DÉPLACEMENT (ACCÈS AVANT)

RA52



- Base de 2"H conçue pour déplacer le cabinet par l'avant avec un chariot élévateur
- Le cache-base avant est inclus
- Comprend un « coup de pied » au centre pour permettre de travailler à proximité du cabinet
- Conçue pour pouvoir ancrer le cabinet au sol
- Compatible avec les patins niveleurs (RA74)
- Peut recevoir le cache-base à l'arrière, en option (RA54)

N° DE PRODUIT	L x P
RA52-182102	18" x 21"
RA52-182702	18" x 27"
RA52-242102	24" x 21"
RA52-242702	24" x 27"
RA52-302102	30" x 21"
RA52-302702	30" x 27"
RA52-361802	36" x 18"
RA52-362402	36" x 24"

N° DE PRODUIT	L x P
RA52-362702	36" x 27"
RA52-482402	48" x 24"
RA52-482702	48" x 27"
RA52-542402	54" x 24"
RA52-542702	54" x 27"
RA52-602402	60" x 24"
RA52-602702	60" x 27"

NOTE: Non compatible avec les roulettes.  
Non conçue pour les applications de superposition.

### BASE DE DÉPLACEMENT (ACCÈS AVANT ET CÔTÉS)

RA53



- Base de 4"H conçue pour déplacer le cabinet par l'avant ou le côté avec un chariot élévateur, ou pour déplacer le cabinet par l'avant avec un transpalette
- Le cache-base avant est inclus
- Comprend un « coup de pied » au centre pour permettre de travailler à proximité du cabinet
- Conçue pour pouvoir ancrer le cabinet au sol
- Compatible avec les patins niveleurs (RA74)
- Peut recevoir le cache-base à l'arrière, en option (RA54)

N° DE PRODUIT	L x P
RA53-182104	18" x 21"
RA53-182704	18" x 27"
RA53-242104	24" x 21"
RA53-242704	24" x 27"
RA53-302104	30" x 21"
RA53-302704	30" x 27"
RA53-361804	36" x 18"
RA53-362404	36" x 24"

N° DE PRODUIT	L x P
RA53-362704	36" x 27"
RA53-482404	48" x 24"
RA53-482704	48" x 27"
RA53-542404	54" x 24"
RA53-542704	54" x 27"
RA53-602404	60" x 24"
RA53-602704	60" x 27"

NOTES: Non compatible avec les roulettes.  
Non conçue pour les applications de superposition.

### CACHE-BASE À ANGLE

RA54



- Permet de fermer l'arrière des bases de déplacement de 2" et 4" (RA52 et RA53)

N° DE PRODUIT	L x H
RA54-1802	18" x 2"
RA54-1804	18" x 4"
RA54-2402	24" x 2"
RA54-2404	24" x 4"
RA54-3002	30" x 2"
RA54-3004	30" x 4"
RA54-3602	36" x 2"
RA54-3604	36" x 4"
RA54-4802	48" x 2"
RA54-4804	48" x 4"
RA54-5402	54" x 2"
RA54-5404	54" x 4"
RA54-6002	60" x 2"
RA54-6004	60" x 4"

### BASE EN RETRAIT

RA55 / RA57



- Acier peint: RA55
- Acier inoxydable: RA57
- Conçue principalement pour rehausser le cabinet de 2"H ou de 4"H
- Comporte une façade amovible (cache-base) à l'avant pour améliorer la finition
- La face avant est carrée pour faciliter le nettoyage du plancher
- Dégagement de 2" pour permettre de travailler à proximité du cabinet
- Conçue pour pouvoir ancrer le cabinet au sol
- Peut recevoir le cache-base RA56 ou RA58 à l'arrière, en option
- Compatible avec les patins niveleurs (RA74)
- Se commande en spécifiant le type d'acier. Ex.: RA57-302702 pour une base en acier inoxydable de 30"L x 27"P x 2"H
- Pour un cache-base avant en pièce de remplacement, commandez un RY75-LLHH (acier peint) ou un RY77-LLHH (acier inoxydable)

N° DE PRODUIT	L x P x H
RA__-182102	18" x 21" x 2"
RA__-182104	18" x 21" x 4"
RA__-182702	18" x 27" x 2"
RA__-182704	18" x 27" x 4"
RA__-242102	24" x 21" x 2"
RA__-242104	24" x 21" x 4"
RA__-242702	24" x 27" x 2"
RA__-242704	24" x 27" x 4"
RA__-302102	30" x 21" x 2"
RA__-302104	30" x 21" x 4"
RA__-302702	30" x 27" x 2"
RA__-302704	30" x 27" x 4"
RA__-361802	36" x 18" x 2"
RA__-361804	36" x 18" x 4"
RA__-362402	36" x 24" x 2"
RA__-362404	36" x 24" x 4"
RA__-362702	36" x 27" x 2"
RA__-362704	36" x 27" x 4"

N° DE PRODUIT	L x P x H
RA__-482402	48" x 24" x 2"
RA__-482404	48" x 24" x 4"
RA__-482702	48" x 27" x 2"
RA__-482704	48" x 27" x 4"
RA__-542402	54" x 24" x 2"
RA__-542404	54" x 24" x 4"
RA__-542702	54" x 27" x 2"
RA__-542704	54" x 27" x 4"
RA__-602402	60" x 24" x 2"
RA__-602404	60" x 24" x 4"
RA__-602702	60" x 27" x 2"
RA__-602704	60" x 27" x 4"

NOTES: Non compatible avec les roulettes.  
Non conçue pour les applications de superposition.

## CACHE-BASE DROIT

RA56 / RA58

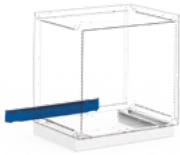

- Acier peint: RA56
- Acier inoxydable: RA58
- Permet de fermer l'arrière des bases en retrait de 2" et 4" (RA55 ou RA57)
- Se commande en spécifiant le type d'acier.  
Ex.: RA58-4804 pour un cache-base droit en acier inoxydable de 48"L x 4"H

N° DE PRODUIT	L x H
RA__-1802	18" x 2"
RA__-1804	18" x 4"
RA__-2402	24" x 2"
RA__-2404	24" x 4"
RA__-3002	30" x 2"
RA__-3004	30" x 4"
RA__-3602	36" x 2"
RA__-3604	36" x 4"
RA__-4802	48" x 2"
RA__-4804	48" x 4"
RA__-5402	54" x 2"
RA__-5404	54" x 4"
RA__-6002	60" x 2"
RA__-6004	60" x 4"

## ENSEMBLE DE PATINS NIVELEURS

RA74



- Vendus en paquets de 4
- Permettent d'ajuster la hauteur du cabinet 1/8" à 2" sur les surfaces de plancher inégales

N° DE PRODUIT
RA74-01

## CALE D'ÉPAISSEUR

RA80



- Vendue à l'unité
- Permet de mettre au niveau le cabinet
- Compatible avec l'ensemble d'ancrage au sol
- Acier galvanisé de calibre 12

N° DE PRODUIT	ÉPAISSEUR
RA80-12	Calibre 12 (0,100)

## TIROIRS, TABLETTES ET MÉCANISMES DE VERROUILLAGE OU DE SÉCURITÉ

### TIROIR MODULAIRE ROBUSTE

 RF31 / RF35

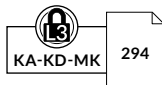

- Tiror en acier peint: RF31
- Tiror avec façade en acier inoxydable et intérieur peint en gris: RF35
- Capacité de 400 lb, ouverture à 100 %
- Construction robuste
- Installation facile
- Grand choix d'accessoires offerts pour s'adapter à vos besoins de rangement, voir pages 242-247
- Hauteurs de tiroirs disponibles: 3", 4", 5", 6", 7", 8", 9", 10", 12" et 14"
- Se commande en ajoutant la hauteur du tiror au numéro de produit et en spécifiant la façade du tiror (acier peint ou acier inoxydable). Ex.: RF31-362406
- Pour les propositions de tiroirs modulaires avec compartimentation, voir pages 224-241

N° DE PRODUIT	L x P
RF__-1821__	18" x 21"
RF__-1827__	18" x 27"
RF__-2421__	24" x 21"
RF__-2427__	24" x 27"
RF__-3021__	30" x 21"
RF__-3027__	30" x 27"
RF__-3618__	36" x 18"
RF__-3624__	36" x 24"
RF__-3627__	36" x 27"
RF__-4824__	48" x 24"
RF__-4827__	48" x 27"
RF__-5424__	54" x 24"
RF__-5427__	54" x 27"
RF__-6024__	60" x 24"
RF__-6027__	60" x 27"

### TABLETTE COULISSANTE ROBUSTE ACCÈS AVANT

 RF40



- Capacité de 400 lb, ouverture à 100 %
- Construction robuste
- Installation facile
- En acier peint avec dos et rebords de 3"
- Hauteur totale: 6"
- Accès pleine largeur

N° DE PRODUIT	L x P	N° DE PRODUIT	L x P
RF40-1821	18" x 21"	RF40-4824	48" x 24"
RF40-1827	18" x 27"	RF40-4827	48" x 27"
RF40-2421	24" x 21"	RF40-5424	54" x 24"
RF40-2427	24" x 27"	RF40-5427	54" x 27"
RF40-3021	30" x 21"	RF40-6024	60" x 24"
RF40-3027	30" x 27"	RF40-6027	60" x 27"
RF40-3618	36" x 18"		
RF40-3624	36" x 24"		
RF40-3627	36" x 27"		

### TABLETTE COULISSANTE ROBUSTE ACCÈS 3 FACES

 RF44

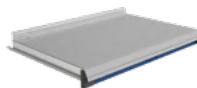

- Capacité de 400 lb, ouverture à 100 %
- Construction robuste
- Installation facile
- Plateau en acier galvanisé avec dos de 1/2"
- Hauteur totale: 5"
- Peut servir de surface de travail

N° DE PRODUIT	L x P	N° DE PRODUIT	L x P
RF44-1821	18" x 21"	RF44-4824	48" x 24"
RF44-1827	18" x 27"	RF44-4827	48" x 27"
RF44-2421	24" x 21"	RF44-5424	54" x 24"
RF44-2427	24" x 27"	RF44-5427	54" x 27"
RF44-3021	30" x 21"	RF44-6024	60" x 24"
RF44-3027	30" x 27"	RF44-6027	60" x 27"
RF44-3618	36" x 18"		
RF44-3624	36" x 24"		
RF44-3627	36" x 27"		

## MÉCANISME DE BLOCAGE FERMÉ INTÉGRÉ A



- S'active automatiquement lors de l'ouverture du tiroir ou de la tablette coulissante
- Permet l'ouverture du tiroir ou de la tablette coulissante à l'aide d'une seule main
- Se referme d'une simple poussée
- Empêche le tiroir et la tablette coulissante de s'ouvrir par eux-mêmes
- Installation ultérieure facile
- Se commande en ajoutant A au numéro de tiroir, de modèle d'intérieur de tiroir ou de tablette coulissante. Ex.: RF31-362406A
- Pour une pièce de remplacement ou une installation ultérieure, commandez un RY08-LLA

N° DE PRODUIT  
A

## MÉCANISME DE BLOCAGE FERMÉ ÉCONO B



- S'active simplement avec le pouce à l'aide du poussoir
- Le tiroir ou la tablette coulissante se referme sans qu'il soit nécessaire d'activer le poussoir
- Empêche le tiroir et la tablette coulissante de s'ouvrir par eux-mêmes
- Installation ultérieure facile
- Se commande en ajoutant B au numéro de tiroir, de modèle d'intérieur de tiroir ou de tablette coulissante. Ex.: RF31-362406B
- Pour une pièce de remplacement ou une installation ultérieure, commandez un RY01-B

N° DE PRODUIT  
B

## SERRURE POUR TIROIR L3



- Compatible avec toutes les dimensions de tiroirs
- N'ampute pas l'espace de rangement du tiroir
- Installation ultérieure facile
- Se commande en ajoutant L3 au numéro de tiroir ou de modèle d'intérieur de tiroir. Ex.: RF31-362406L3
- Pour une pièce de remplacement ou une installation ultérieure, commandez un RY01-L3



N° DE PRODUIT  
L3

## MÉCANISME DE BLOCAGE OUVERT RF85

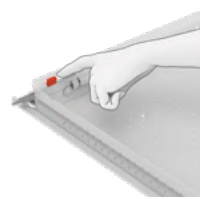

- S'installe sur tiroirs et tablettes coulissantes
- Sert à bloquer les tiroirs ou les tablettes coulissantes en position ouverte
- S'active manuellement seulement lorsque nécessaire
- Compatible avec tous les accessoires de tiroirs
- Les boîtes en plastique positionnées dans la rangée du fond peuvent cependant rendre plus difficile l'activation du mécanisme

N° DE PRODUIT  
RF85

## TABLETTE AJUSTABLE RB20 / RB21



- Permet le rangement de matériel volumineux
- Munie de rebords et d'un dos pour empêcher les objets de tomber au fond du cabinet
- Ajustable en hauteur à tous les 1" c/c
- Supporte jusqu'à 400 lb de charge, uniformément répartie
- Perforations sur le dessus à tous les 3" c/c pour l'insertion des diviseurs partiels SH52. Comptez un dégagement de 3" en hauteur pour leur installation, voir page 13

N° DE PRODUIT	CAISSON L x P	CAPACITÉ (LB.)
RB20-1821	18" x 21"	200
RB20-1827	18" x 27"	200
RB20-2421	24" x 21"	200
RB20-2427	24" x 27"	200
RB21-3021	30" x 21"	400
RB21-3027	30" x 27"	400
RB21-3618	36" x 18"	400
RB21-3624	36" x 24"	400
RB21-3627	36" x 27"	400
RB21-4821	48" x 21"	400
RB21-4824	48" x 24"	400
RB21-4827	48" x 27"	400
RB21-5424	54" x 24"	400
RB21-5427	54" x 27"	400
RB21-6024	60" x 24"	400
RB21-6027	60" x 27"	400

NOTE: L'espace utilisable est de -2" c/c sur la hauteur, -2<sup>1</sup>/<sub>8</sub>" c/c sur la largeur et de -4 c/c sur la profondeur.

## TABLETTE DE FOND RB23 / RB25



- Permet le rangement de matériel volumineux
- Munie de rebords et d'un dos pour empêcher les objets de tomber au fond du cabinet
- Supporte jusqu'à 400 lb de charge, uniformément répartie
- Perforations sur le dessus à tous les 3" c/c pour l'insertion des diviseurs partiels SH52. Comptez un dégagement de 3" en hauteur pour leur installation, voir page 13

N° DE PRODUIT	CAISSON L x P	CAPACITÉ (LB.)
RB23-1821	18" x 21"	200
RB23-1827	18" x 27"	200
RB23-2421	24" x 21"	200
RB23-2427	24" x 27"	200
RB25-3021	30" x 21"	400
RB25-3027	30" x 27"	400
RB25-3618	36" x 18"	400
RB25-3624	36" x 24"	400
RB25-3627	36" x 27"	400
RB25-4821	48" x 21"	400
RB25-4824	48" x 24"	400
RB25-4827	48" x 27"	400
RB25-5424	54" x 24"	400
RB25-5427	54" x 27"	400
RB25-6024	60" x 24"	400
RB25-6027	60" x 27"	400

NOTES: L'espace utilisable est de -2" c/c sur la hauteur, -2<sup>1</sup>/<sub>8</sub>" c/c sur la largeur et de -4 c/c sur la profondeur.

Pour utilisation avec porte intégrée double ou porte coulissante intégrée, commander une tablette ajustable.

PORTES, POIGNÉE ET SERRURES

PORTE SIMPLE INTÉGRÉE, PLEINE OU EN POLYCARBONATE



RB62 / RB61



- Porte intégrée: RB62
- Porte intégrée en polycarbonate: RB61
- Porte simple pour cabinets de 18", 24", 30" et 36" de largeur
- Porte intégrée (RB62) à paroi identique au dos et à l'avant pour augmenter la rigidité et l'esthétisme
- La porte intégrée en polycarbonate (RB61) a une excellente résistance aux impacts
- Les portes intégrées sont ajustables verticalement et horizontalement
- Compatible avec la tablette de fond (RB23 / RB25) et la tablette ajustable (RB20 / RB21)
- L'ouverture à 180° permet un dégagement total pour la manipulation des objets rangés dans le cabinet
- S'installe en usine sur les caissons RA30
- Certaines hauteurs de portes intégrées peuvent être jumelées avec des tiroirs au-dessus ou au-dessous. Dans ce dernier cas, vous devez commander une tablette ajustable (RB20 / RB21) pour mettre au-dessus de la section de tiroirs
- Choix de trois verrouillages: L3 pour un verrouillage central, LP pour un verrouillage avec moraillon ou L50 pour une serrure électronique

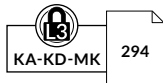

- Se commande en spécifiant le type de porte et le verrouillage désiré. Ex.: RB61-3034L50 pour une porte intégrée en polycarbonate de 30"L x 34"H et une serrure électronique L50
- Pour remplacer une serrure sur une porte simple intégrée, pleine ou en polycarbonate, par une serrure électronique, commandez un: RY50-L50

N° DE PRODUIT	L x H
RB_-1820_	18" x 20"
RB_-1824_	18" x 24"
RB_-1826_	18" x 26"
RB_-1830_	18" x 30"
RB_-1834_	18" x 34"
RB_-1840_	18" x 40"
RB_-1854_	18" x 54"
RB_-2420_	24" x 20"
RB_-2424_	24" x 24"
RB_-2426_	24" x 26"
RB_-2430_	24" x 30"
RB_-2434_	24" x 34"
RB_-2440_	24" x 40"
RB_-2454_	24" x 54"

N° DE PRODUIT	L x H
RB_-3020_	30" x 20"
RB_-3024_	30" x 24"
RB_-3026_	30" x 26"
RB_-3030_	30" x 30"
RB_-3034_	30" x 34"
RB_-3040_	30" x 40"
RB_-3054_	30" x 54"
RB_-3620_	36" x 20"
RB_-3624_	36" x 24"
RB_-3626_	36" x 26"
RB_-3630_	36" x 30"
RB_-3634_	36" x 34"
RB_-3640_	36" x 40"
RB_-3654_	36" x 54"



R5XEE-1004

NOTE: Non compatible avec les tiroirs RF31/RF35 ainsi que les tablettes coulissantes (RF40/RF44).



## PORTE DOUBLE INTÉGRÉE, PLEINE OU EN POLYCARBONATE RB67 / RB66



- Porte intégrée: RB67
- Porte intégrée en polycarbonate: RB66
- Porte double pour cabinets de 30", 36", 48", 54" et 60" de largeur
- Porte intégrée (RB67) à paroi identique au dos et à l'avant pour augmenter la rigidité et l'esthétisme
- La porte intégrée en polycarbonate (RB66) a une excellente résistance aux impacts
- Les portes intégrées sont ajustables verticalement et horizontalement
- Compatible avec la tablette ajustable (RB21)
- L'ouverture à 180° permet un dégagement total pour la manipulation des objets rangés dans le cabinet
- S'installe en usine sur les caissons RA30
- Certaines hauteurs de portes intégrées peuvent être jumelées avec des tiroirs au-dessus ou au-dessous. Dans ce dernier cas, vous devez commander une tablette ajustable (RB21) pour mettre au-dessus de la section de tiroirs, ou une traverse (RB65) s'il y a un tiroir au-dessus

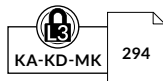

- Choix de trois verrouillages: L3 pour un verrouillage central, LP pour un verrouillage avec morillon ou L50 pour une serrure électronique
- Se commande en spécifiant le type de porte et le verrouillage désiré. Ex.: RB66-4820L3 pour une porte double intégrée en polycarbonate de 48"L x 20"H et un verrouillage central
- Pour remplacer une serrure sur une porte double intégrée, pleine ou en polycarbonate, par une serrure électronique, commandez un: RY51-L50

N° DE PRODUIT	L x H
RB_-3020__	30" x 20"
RB_-3024__	30" x 24"
RB_-3026__	30" x 26"
RB_-3030__	30" x 30"
RB_-3034__	30" x 34"
RB_-3040__	30" x 40"
RB_-3054__	30" x 54"
RB_-3620__	36" x 20"
RB_-3624__	36" x 24"
RB_-3626__	36" x 26"
RB_-3630__	36" x 30"
RB_-3634__	36" x 34"
RB_-3640__	36" x 40"
RB_-3654__	36" x 54"
RB_-4820__	48" x 20"
RB_-4824__	48" x 24"
RB_-4826__	48" x 26"
RB_-4830__	48" x 30"

N° DE PRODUIT	L x H
RB_-4834__	48" x 34"
RB_-4840__	48" x 40"
RB_-4854__	48" x 54"
RB_-5420__	54" x 20"
RB_-5424__	54" x 24"
RB_-5426__	54" x 26"
RB_-5430__	54" x 30"
RB_-5434__	54" x 34"
RB_-5440__	54" x 40"
RB_-5454__	54" x 54"
RB_-6020__	60" x 20"
RB_-6024__	60" x 24"
RB_-6026__	60" x 26"
RB_-6030__	60" x 30"
RB_-6034__	60" x 34"
RB_-6040__	60" x 40"
RB_-6054__	60" x 54"

NOTES: Non compatible avec les tiroirs (RF31/RF35) ainsi que les tablettes coulissantes (RF40/RF44).  
Non compatible avec la tablette de fond RB25.

## PORTE DOUBLE AVEC CADRE, PLEINE OU EN POLYCARBONATE RB75 / RB76



- Porte avec cadre: RB75
- Porte en polycarbonate avec cadre: RB76
- Porte double pour cabinets de 30", 36", 48", 54" et 60" de largeur
- La porte intégrée en polycarbonate (RB76) a une excellente résistance aux impacts
- S'installe sur un cabinet avec des tiroirs ou des tablettes coulissantes
- L'ouverture à 180° permet un dégagement total pour la manipulation des objets rangés dans le cabinet
- S'installe en usine sur les caissons RA30
- Épaisseur du cadre: 3"
- Choix de trois verrouillages: L3 pour un verrouillage central, LP pour un verrouillage avec morillon ou L50 pour une serrure électronique
- Se commande en spécifiant le type de porte et le verrouillage désiré. Ex.: RB76-4824LP pour une porte double avec cadre en polycarbonate de 48"L x 24"H et un verrouillage avec morillon

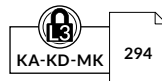

- Pour remplacer une serrure sur une porte double avec cadre, pleine ou en polycarbonate, par une serrure électronique, commandez un: RY52-L50

N° DE PRODUIT	L x H
RB_-3024__	30" x 24"
RB_-3028__	30" x 28"
RB_-3030__	30" x 30"
RB_-3034__	30" x 34"
RB_-3038__	30" x 38"
RB_-3044__	30" x 44"
RB_-3058__	30" x 58"
RB_-3624__	36" x 24"
RB_-3628__	36" x 28"
RB_-3630__	36" x 30"
RB_-3634__	36" x 34"
RB_-3638__	36" x 38"
RB_-3644__	36" x 44"
RB_-3658__	36" x 58"
RB_-4824__	48" x 24"
RB_-4828__	48" x 28"
RB_-4830__	48" x 30"
RB_-4834__	48" x 34"

N° DE PRODUIT	L x H
RB_-4838__	48" x 38"
RB_-4844__	48" x 44"
RB_-4858__	48" x 58"
RB_-5424__	54" x 24"
RB_-5428__	54" x 28"
RB_-5430__	54" x 30"
RB_-5434__	54" x 34"
RB_-5438__	54" x 38"
RB_-5444__	54" x 44"
RB_-5458__	54" x 58"
RB_-6024__	60" x 24"
RB_-6028__	60" x 28"
RB_-6030__	60" x 30"
RB_-6034__	60" x 34"
RB_-6038__	60" x 38"
RB_-6044__	60" x 44"
RB_-6058__	60" x 58"

## TRAVERSE POUR PORTE DOUBLE INTÉGRÉE

RB65



- Requête pour porte double intégrée avec tiroirs au-dessus
- Pour une traverse pour porte double intégrée avec une serrure électronique L50 complétez le code suivant: RB65-LLL50

N° DE PRODUIT	LARGEUR
RB65-30__	30"
RB65-36__	36"
RB65-48__	48"
RB65-54__	54"
RB65-60__	60"

## PORTE COULISSANTE INTÉGRÉE, PLEINE OU EN POLYCARBONATE

RB50 / RB51



- Porte coulissante intégrée: RB50
- Porte coulissante intégrée en polycarbonate: RB51
- Porte pour cabinets simples de 48", 54" et 60" de largeur
- La porte intégrée en polycarbonate (RB51) a une excellente résistance aux impacts
- Compatible avec la tablette ajustable (RB21)
- Dégagement maximal pour la manipulation des objets rangés dans le cabinet
- S'installe en usine sur les caissons RA30
- Comprend une serrure standard
- Se commande en spécifiant le type de porte. Ex.: RB51-6020L3 pour une porte coulissante intégrée en polycarbonate de 60"L x 20"H

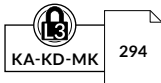

N° DE PRODUIT	L x H
RB__-4820L3	48" x 20"
RB__-4824L3	48" x 24"
RB__-4826L3	48" x 26"
RB__-4830L3	48" x 30"
RB__-4834L3	48" x 34"
RB__-4840L3	48" x 40"
RB__-4854L3	48" x 54"
RB__-5420L3	54" x 20"
RB__-5424L3	54" x 24"
RB__-5426L3	54" x 26"
RB__-5430L3	54" x 30"
RB__-5434L3	54" x 34"
RB__-5440L3	54" x 40"
RB__-5454L3	54" x 54"
RB__-6020L3	60" x 20"
RB__-6024L3	60" x 24"
RB__-6026L3	60" x 26"
RB__-6030L3	60" x 30"
RB__-6034L3	60" x 34"
RB__-6040L3	60" x 40"
RB__-6054L3	60" x 54"

NOTES: Non compatible avec les tiroirs RF31/RF35 ainsi que les tablettes coulissantes (RF40/RF44).  
Non compatible avec la tablette de fond RB25.  
Non compatible avec la serrure électronique pour porte L50.

## PORTE COULISSANTE AVEC CADRE, PLEINE OU EN POLYCARBONATE

RB55 / RB56



- Porte coulissante avec cadre: RB55
- Porte coulissante en polycarbonate avec cadre: RB56
- Porte pour cabinets jumelés (2x24" ou 2x30")
- Compatible avec les cabinets jumelés (2x24" ou 2x30") avec des tiroirs ou des tablettes coulissantes
- La porte intégrée en polycarbonate (RB56) a une excellente résistance aux impacts
- Dégagement maximal pour la manipulation des objets rangés dans le cabinet
- S'installe en usine sur les caissons RA30
- Comprend une serrure standard
- Épaisseur du cadre: 3"
- Se commande en spécifiant le type de porte. Ex.: RB56-6024L3 pour une porte coulissante en polycarbonate avec cadre de 60"L x 24"H



N° DE PRODUIT	L x H
RB__-4824L3	48" x 24"
RB__-4828L3	48" x 28"
RB__-4830L3	48" x 30"
RB__-4834L3	48" x 34"
RB__-4838L3	48" x 38"
RB__-4844L3	48" x 44"
RB__-4858L3	48" x 58"
RB__-6024L3	60" x 24"
RB__-6028L3	60" x 28"
RB__-6030L3	60" x 30"
RB__-6034L3	60" x 34"
RB__-6038L3	60" x 38"
RB__-6044L3	60" x 44"
RB__-6058L3	60" x 58"

NOTES: Non compatible avec les cabinets simple de 48", 54" et de 60" de large.  
Non compatible avec la serrure électronique pour porte L50.

## POIGNÉE ROTATIVE

L'ouverture de la porte se fait avec une rotation vers la gauche ou la droite.



## POSITIONNEMENT DE LA SERRURE

Le morillon ou la serrure sont positionnés de façon à ne pas nuire au mouvement de la main.



## DOUBLE SERRURE

Ajoutez une seconde serrure à votre porte.

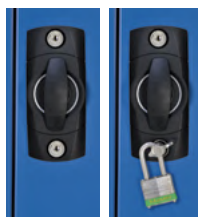

## SERRURE ÉLECTRONIQUE

Simplifiez la gestion des accès à vos cabinets.



- Permet d'avoir deux serrures L3 / LP pour une sécurité maximale
- Se commande en spécifiant le type de serrure. Ex.: RB61-3034L3+CZ06-LP pour ajouter une serrure LP, en plus de la serrure commandée

N° DE PRODUIT	DESCRIPTION
CZ05-L3	Pour l'ajout d'une serrure L3
CZ06-LP	Pour l'ajout d'une serrure LP

NOTE: Pour l'ajout d'une deuxième serrure sur une porte existante, communiquez avec le service à la clientèle.