Accessoires

Accessoires de compartimentation

Le principe de raccordement de notre système de compartimentation maintient les diviseurs en place (concept «clippé» sans vis) et diminue les bruits causés par la vibration.

BREVETÉ

Séparateur en profondeur — *RG00*

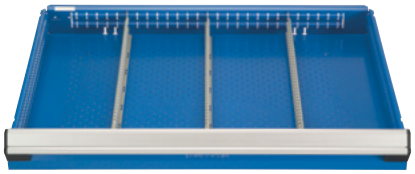

Permet de diviser le tiroir dans le sens de la profondeur;
Principe de clippage qui verrouille les diviseurs en place;
S'ajuste à tous les 1" de centre à centre (c/c);
Couleur: gris pâle (071);
Compatible avec les accessoires suivants: boîtes en plastique, portes-mèches, supports à dossiers et fonds de tiroirs en PVC.

Profondeur tiroir Nominale (réelle)	Hauteur du tiroir						
	3" Hauteur 1 5/8"	4" Hauteur 2 5/8"	5" Hauteur 3 5/8"	6" et 7" Hauteur 4 5/8"	8" et 9" Hauteur 6 5/8"	10" Hauteur 8 5/8"	12" et 14" Hauteur 10 5/8"
18" (15")	RG00-1803	RG00-1804	RG00-1805	RG00-1806	RG00-1808	RG00-1810	RG00-1812
21" (18")	RG00-2103	RG00-2104	RG00-2105	RG00-2106	RG00-2108	RG00-2110	RG00-2112
24" (21")	RG00-2403	RG00-2404	RG00-2405	RG00-2406	RG00-2408	RG00-2410	RG00-2412
27" (24")	RG00-2703	RG00-2704	RG00-2705	RG00-2706	RG00-2708	RG00-2710	RG00-2712

Séparateur en largeur — *RG01*

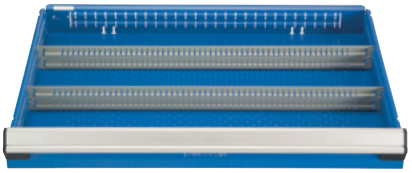

Permet de diviser le tiroir dans le sens de la largeur;
Principe de clippage qui verrouille les diviseurs en place;
S'ajuste à tous les ½" de centre à centre (c/c);
Couleur: gris pâle (071);
Compatible avec les accessoires suivants: boîtes en plastique, portes-mèches, supports à dossiers et fonds de tiroirs en PVC.

Largeur tiroir Nominale (réelle)	Hauteur du tiroir						
	3" Hauteur 1 5/8"	4" Hauteur 2 5/8"	5" Hauteur 3 5/8"	6" et 7" Hauteur 4 5/8"	8" et 9" Hauteur 6 5/8"	10" Hauteur 8 5/8"	12" et 14" Hauteur 10 5/8"
18" (14")	RG01-1803	RG01-1804	RG01-1805	RG01-1806	RG01-1808	RG01-1810	RG01-1812
24" (20")	RG01-2403	RG01-2404	RG01-2405	RG01-2406	RG01-2408	RG01-2410	RG01-2412
30" (26")	RG01-3003	RG01-3004	RG01-3005	RG01-3006	RG01-3008	RG01-3010	RG01-3012
36" (32")	RG01-3603	RG01-3604	RG01-3605	RG01-3606	RG01-3608	RG01-3610	RG01-3612
42" (38")	RG01-4203	RG01-4204	RG01-4205	RG01-4206	RG01-4208	RG01-4210	RG01-4212
48" (44")	RG01-4803	RG01-4804	RG01-4805	RG01-4806	RG01-4808	RG01-4810	RG01-4812
54" (50")	RG01-5403	RG01-5404	RG01-5405	RG01-5406	RG01-5408	RG01-5410	RG01-5412
60" (56")	RG01-6003	RG01-6004	RG01-6005	RG01-6006	RG01-6008	RG01-6010	RG01-6012

Diviseur clippé — *RG10*

Se clippe en place;
Rebord à 45° qui permet l'identification et le repérage des pièces;
Fait en acier galvanisé;
S'ajuste à tous les ½" de centre à centre (c/c).

Largeur du diviseur Nominale	Hauteur du tiroir						
	3" Hauteur 1 5/8"	4" Hauteur 2 5/8"	5" Hauteur 3 5/8"	6" et 7" Hauteur 4 5/8"	8" et 9" Hauteur 6 5/8"	10" Hauteur 8 5/8"	12" et 14" Hauteur 10 5/8"
3"	RG10-03003	RG10-03004	RG10-03005	RG10-03006	-	-	-
***3.5"**	RG10-03503	RG10-03504	RG10-03505	RG10-03506	-	-	-
4"	RG10-04003	RG10-04004	RG10-04005	RG10-04006	-	-	-
5"	RG10-05003	RG10-05004	RG10-05005	RG10-05006	RG10-05008	RG10-05010	-
***5.5"**	RG10-05503	RG10-05504	RG10-05505	RG10-05506	RG10-05508	RG10-05510	-
6"	RG10-06003	RG10-06004	RG10-06005	RG10-06006	RG10-06008	RG10-06010	RG10-06012
***6.5"**	RG10-06503	RG10-06504	RG10-06505	RG10-06506	RG10-06508	RG10-06510	RG10-06512
7"	RG10-07003	RG10-07004	RG10-07005	RG10-07006	RG10-07008	RG10-07010	RG10-07012
8"	RG10-08003	RG10-08004	RG10-08005	RG10-08006	RG10-08008	RG10-08010	RG10-08012
9"	RG10-09003	RG10-09004	RG10-09005	RG10-09006	RG10-09008	RG10-09010	RG10-09012
***9.5"**	RG10-09503	RG10-09504	RG10-09505	RG10-09506	RG10-09508	RG10-09510	RG10-09512
10"	RG10-10003	RG10-10004	RG10-10005	RG10-10006	RG10-10008	RG10-10010	RG10-10012
11"	RG10-11003	RG10-11004	RG10-11005	RG10-11006	RG10-11008	RG10-11010	RG10-11012
12"	RG10-12003	RG10-12004	RG10-12005	RG10-12006	RG10-12008	RG10-12010	RG10-12012
13"	RG10-13003	RG10-13004	RG10-13005	RG10-13006	RG10-13008	RG10-13010	RG10-13012
14"	RG10-14003	RG10-14004	RG10-14005	RG10-14006	RG10-14008	RG10-14010	RG10-14012
16"	RG10-16003	RG10-16004	RG10-16005	RG10-16006	RG10-16008	RG10-16010	RG10-16012

* *Ces dimensions ne sont pas compatibles avec toutes les largeurs de tiroir.*

Accessoires

Porte-étiquettes et protecteur de poignée

Porte-étiquette de 1" H — *RG51*

Fait de plastique translucide non réfléchissant, ce qui est idéal pour la lecture des étiquettes;

Une fois clippé en place, le porte-étiquette reste fixé bien fermement et ne se détache pas lors du retrait d'objets;

Muni d'un rabat afin de protéger l'étiquette;

Offert en deux largeurs standards, le 2" qui est universel et le 2 ¾" qui s'installe sur les accessoires de 3" de large et plus;

Peut être installé sur des séparateurs et des diviseurs de tiroir;

Note: Les papiers ne sont pas inclus avec les porte-étiquettes. Ils sont disponibles en paquets de 200 unités.

No de produit	L x H
RG51-200	2" x 1"
RG51-275	2 ¾" x 1"

Étiquettes en carton (paquets de 200) — *RG53*

No de produit	L x H
RG53-275875	2 ¾" x 7/8"

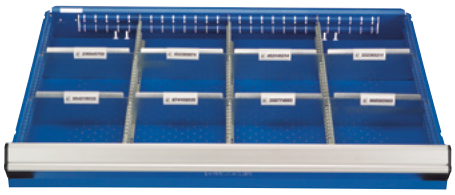

Porte-étiquette de 1" H avec adhésif pour boîte en plastique — *RG52*

Fait de plastique translucide non réfléchissant, ce qui est idéal pour la lecture des étiquettes;

Comporte une bande adhésive pour installation sur la boîte en plastique. S'installe aussi au dos du tiroir, ce qui permet l'identification du dernier compartiment;

Muni d'un rabat afin de protéger l'étiquette;

Note: Les papiers ne sont pas inclus avec les porte-étiquettes. Ils sont disponibles en paquets de 200 unités.

No de produit	L x H
RG52-200	2" x 1"

Étiquettes en carton (paquets de 200) — *RG53*

No de produit	L x H
RG53-275875	2 ¾" x 7/8"

Porte-étiquette de 1¾" H — *RG54*

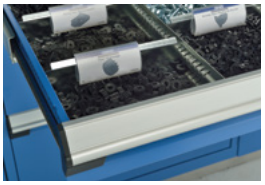

Fait de plastique translucide non réfléchissant, ce qui est idéal pour la lecture des étiquettes;

Une fois inséré en place le porte-étiquette reste fixé bien fermement et ne se détache pas lors du retrait d'objets;

Muni d'un rabat afin de protéger l'étiquette;

Offert en deux largeurs standards 2" et 4";

S'installe sur les diviseurs de tiroir;

Note: Les étiquettes ne sont pas incluses avec les porte-étiquettes.

No de produit	L x H
RG54-200	2" x 1 ¾"
RG54-400	4" x 1 ¾"

Porte-étiquette de 1¾" H avec adhésif — *RG55*

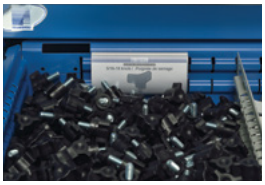

Fait de plastique translucide non réfléchissant, ce qui est idéal pour la lecture des étiquettes;

Comporte une bande adhésive pour installation au dos du tiroir ce qui permet l'identification du dernier compartiment;

Muni d'un rabat afin de protéger l'étiquette;

Offert en deux largeurs standards 2" et 4";

Note: Les étiquettes ne sont pas incluses avec les porte-étiquettes.

No de produit	L x H
RG55-200	2" x 1 ¾"
RG55-400	4" x 1 ¾"

Protecteur de poignée — *RF70*

S'installe sur la poignée du tiroir ou de la tablette coulissante par clippage;

Fait de plastique translucide non réfléchissant, ce qui est l'idéal pour la lecture des étiquettes;

Protège l'identification de la poussière, des graisses et autres saletés;

Se retire facilement au besoin.

No de produit	Largeur
RF70-18	18"
RF70-24	24"
RF70-30	30"
RF70-36	36"
RF70-42	42"
RF70-48	48"
RF70-54	54"
RF70-60	60"

Étiquettes — *RF71*

Étiquettes conçues pour s'insérer sur la poignée des tiroirs sous le protecteur de poignée (RF70);

22 étiquettes par page (10 pages);

Possibilité d'imprimer les étiquettes de votre choix. Un gabarit est disponible sur www.rousseaumetal.com dans la section Documentation (Centre d'information).

No de produit	L x H
RF71-425100	4 ½" x 1"

Accessoires de tiroirs

Fond de tiroir en PVC — *RG40*

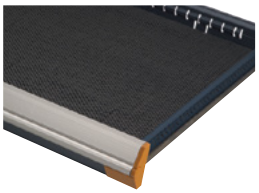

Protège les objets déposés dans le tiroir;
Matériau antidérapant;
Peut être posé sous les séparateurs et les diviseurs;
Épaisseur: 3/32";
Note: Ne pas utiliser dans un cabinet antistatique.

No de produit	Pour tiroir
RG40-1821-01	18"L x 21"P
RG40-1824-01	18"L x 24"P
RG40-1827-01	18"L x 27"P
RG40-2421-01	24"L x 21"P
RG40-2424-01	24"L x 24"P
RG40-2427-01	24"L x 27"P
RG40-3018-01	30"L x 18"P
RG40-3021-01	30"L x 21"P
RG40-3024-01	30"L x 24"P
RG40-3027-01	30"L x 27"P
RG40-3618-01	36"L x 18"P
RG40-3624-01	36"L x 24"P
RG40-3627-01	36"L x 27"P

No de produit	Pour tiroir
RG40-4218-01	42"L x 18"P
RG40-4224-01	42"L x 24"P
RG40-4818-01	48"L x 18"P
RG40-4824-01	48"L x 24"P
RG40-4827-01	48"L x 27"P
RG40-6024-01	60"L x 24"P
RG40-6027-01	60"L x 27"P

Mousse de protection — *RG41*

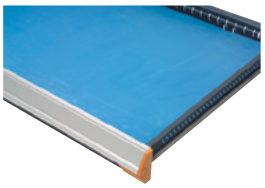

Protège le matériel entreposé;
Mousse bleue de 1/4";
Note : Cette mousse ne permet pas l'installation de séparateurs et de diviseurs dans le tiroir.

No de produit	Pour tiroir
RG41-1821-01	18"L x 21"P
RG41-1824-01	18"L x 24"P
RG41-1827-01	18"L x 27"P
RG41-2421-01	24"L x 21"P
RG41-2424-01	24"L x 24"P
RG41-2427-01	24"L x 27"P
RG41-3018-01	30"L x 18"P
RG41-3021-01	30"L x 21"P
RG41-3024-01	30"L x 24"P
RG41-3027-01	30"L x 27"P
RG41-3618-01	36"L x 18"P
RG41-3624-01	36"L x 24"P
RG41-3627-01	36"L x 27"P

No de produit	Pour tiroir
RG41-4218-01	42"L x 18"P
RG41-4224-01	42"L x 24"P
RG41-4818-01	48"L x 18"P
RG41-4824-01	48"L x 24"P
RG41-4827-01	48"L x 27"P
RG41-5424-01	54"L x 24"P
RG41-5427-01	54"L x 27"P
RG41-6024-01	60"L x 24"P
RG41-6027-01	60"L x 27"P

Mousse pour outils — *RG42*

Résistante à l'huile et non absorbante;
1 mousse bleue de 1/4";
1 mousse noire autocollante de 1/2";
Vendue non découpée. Peut être découpée au couteau.

No de produit	Pour tiroir
RG42-1821-01	18"L x 21"P
RG42-1824-01	18"L x 24"P
RG42-1827-01	18"L x 27"P
RG42-2421-01	24"L x 21"P
RG42-2424-01	24"L x 24"P
RG42-2427-01	24"L x 27"P
RG42-3018-01	30"L x 18"P
RG42-3021-01	30"L x 21"P
RG42-3024-01	30"L x 24"P
RG42-3027-01	30"L x 27"P
RG42-3618-01	36"L x 18"P
RG42-3624-01	36"L x 24"P
RG42-3627-01	36"L x 27"P

No de produit	Pour tiroir
RG42-4218-01	42"L x 18"P
RG42-4224-01	42"L x 24"P
RG42-4818-01	48"L x 18"P
RG42-4824-01	48"L x 24"P
RG42-4827-01	48"L x 27"P
RG42-5424-01	54"L x 24"P
RG42-5427-01	54"L x 27"P
RG42-6024-01	60"L x 24"P
RG42-6027-01	60"L x 27"P

Vendue non découpée.

Mousse pour collets — *RG43*

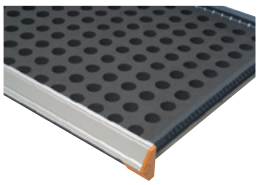

Résistante à l'huile et non absorbante;
Mousse noire de 1";
Vendue non découpée. Peut-être découpée à l'emporte-pièce.

No de produit	Pour tiroir
RG43-1821-01	18"L x 21"P
RG43-1824-01	18"L x 24"P
RG43-1827-01	18"L x 27"P
RG43-2421-01	24"L x 21"P
RG43-2424-01	24"L x 24"P
RG43-2427-01	24"L x 27"P
RG43-3018-01	30"L x 18"P
RG43-3021-01	30"L x 21"P
RG43-3024-01	30"L x 24"P
RG43-3027-01	30"L x 27"P
RG43-3618-01	36"L x 18"P
RG43-3624-01	36"L x 24"P

Vendue non découpée.

Accessoires

Boîte en plastique BREVETÉ — *RG20*

Facilite l'entreposage, le transport et la gestion des petites pièces. Allie légèreté et résistance;
Conçue pour les tiroirs de 3" et 4" de hauteur;
Rebord à 45° qui permet l'identification et offre une bonne prise pour saisir la boîte;
Compatible avec les panneaux d'accrochage (SH65, SH66 et WM55) et les supports à boîtes en plastique (SH62, WM28 et WM9C);
Compatible avec les accessoires suivants: séparateurs, diviseurs et portes-mèches;
Les boîtes de 6" peuvent être subdivisées.

Dimensions			No de produit		
L	P	H	Boîte	Séparateur	Diviseur
3"	3"	2"	RG20-030302	-	-
4"	3"	2"	RG20-040302	-	-
6"	3"	2"	RG20-060302	RG22-0302	-
6"	6"	2"	RG20-060602	RG22-0602	RG24-0602
3"	3"	3"	RG20-030303	-	-
4"	3"	3"	RG20-040303	-	-
6"	3"	3"	RG20-060303	RG22-0303	-
6"	6"	3"	RG20-060603	RG22-0603	RG24-0603

NOTE *Hauteur 2" = 1 ½" réel*
Hauteur 3" = 2 ½" réel

Boîte en plastique conducteur BREVETÉ — *RG21*

Dissipe les charges risquant d'endommager les composantes électroniques;
Facilite l'entreposage, le transport et la gestion des petites pièces. Allie légèreté et résistance;
Concue pour les tiroirs de 3" et 4" de hauteur;
Rebord à 45° qui permet l'identification et offre une bonne prise pour saisir la boîte;
Compatible avec les panneaux d'accrochage (SH65, SH66 et WM55) et les supports à boîtes en plastique (SH62, WM28 et WM9C);
Couleur: noir;
Les boîtes de 6" peuvent être subdivisées.

Dimensions			No de produit		
L	P	H	Boîte	Séparateur	Diviseur
3"	3"	2"	RG21-030302	-	-
4"	3"	2"	RG21-040302	-	-
6"	3"	2"	RG21-060302	RG23-0302	-
6"	6"	2"	RG21-060602	RG23-0602	RG25-0602
3"	3"	3"	RG21-030303	-	-
4"	3"	3"	RG21-040303	-	-
6"	3"	3"	RG21-060303	RG23-0303	-
6"	6"	3"	RG21-060603	RG23-0603	RG25-0603

NOTE *Hauteur 2" = 1 ½" réel*
Hauteur 3" = 2 ½" réel

Porte-mèche — *RG35 / RG36*

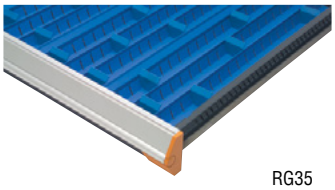

RG35

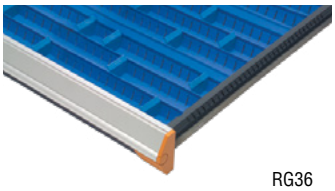

RG36

Permet le rangement adapté et protège les objets de forme allongée tels que mèches, alésoirs, douilles, accessoires de tours, limes, outils, etc.;
De couleur bleue pour repérage facile des pièces;
Conçu pour les tiroirs de 3" et de 4" de hauteur;
Compatible avec les accessoires suivants: séparateurs, diviseurs et boîtes en plastique;
Complétez le numéro pour choisir la profondeur: 18", 21", 24", 27", ou la largeur 18", 24", 30", 36", 42", 48", 54", 60".

NOTE *Pour la mesure intérieure du tiroir* VOIR PAGE 193-194

No de produit			No Diviseur
Profondeur	Largeur		
RG35-04__10	RG36-__0410	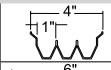	RG39-10
RG35-06__10	RG36-__0610	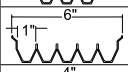	
RG35-04__15	RG36-__0415	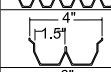	RG39-15
RG35-06__15	RG36-__0615	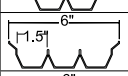	
RG35-06__25	RG36-__0625	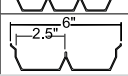	RG39-25

Supports à dossiers

RG30 / RG31

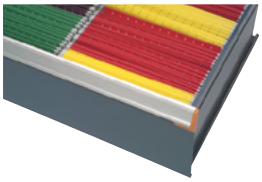

Permettent l'accrochage de chemises suspendues;

S'adaptent aux formats LTR et LGL, selon la dimension du tiroir;

Conçus pour les tiroirs de 12" et 14" de hauteur;

Compatibles avec les séparateurs et les diviseurs.

VOIR PAGES 214-215

En profondeur		En largeur	
No produit	P nominale (réelle)	No produit	L nominale (réelle)
RG30-18	18" (15")	RG31-18	18" (14")
RG30-21	21" (18")	RG31-24	24" (20")
RG30-24	24" (21")	RG31-30	30" (26")
RG30-27	27" (24")	RG31-36	36" (32")
		RG31-42	42" (38")
		RG31-48	48" (44")

Tiroir à rebuts et recyclage

Permet de trier les rebuts et les objets destinés au recyclage;

Identification sur la façade pour faciliter le tri;

Hauteurs de tiroirs disponibles: 17" et 26";

Le tiroir de 17" H comprend deux contenants de 14 ⅜" L x 10 ¼" P x 15" H, un noir pour les rebuts et un bleu pour le recyclage;

Le tiroir de 26" H comprend deux contenants de 15 ¼" L x 11" P x 20" H, un noir pour les rebuts et un bleu pour le recyclage;

Le tiroir est muni d'un séparateur pour stabiliser les contenants et permettre le rangement d'objets divers à l'arrière;

Pour ajouter un mécanisme de verrouillage ou de sécurité à votre tiroir, complétez avec le numéro de produit du mécanisme désiré. Ex.: R51CG-X1701A pour l'ajout d'un mécanisme de blocage fermé intégré.

No de produit	L x P x H
R51CG-X1701	24" x 27" x 17"
R51CG-X2601	24" x 27" x 26"
R51DG-X1701	30" x 27" x 17"
R51DG-X2601	30" x 27" x 26"

R5XLG-3004

Mécanismes de verrouillage ou de sécurité

Mécanisme de blocage fermé intégré

BREVETÉ

S'active automatiquement lors de l'ouverture du tiroir ou de la tablette coulissante;

Permet l'ouverture du tiroir ou de la tablette coulissante à l'aide d'une seule main;

Se referme d'une simple poussée;

Empêche le tiroir et la tablette coulissante de s'ouvrir par eux-mêmes;

Installation ultérieure facile;

Se commande en ajoutant A au numéro de tiroir, de modèle d'intérieur de tiroir ou de tablette coulissante. Ex.: RF32-362406A;

Pour une pièce de remplacement ou une installation ultérieure, commandez un RY08-LLA.

No de produit
A

Mécanisme de blocage fermé écono

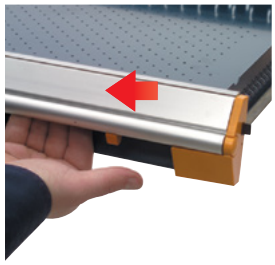

S'active simplement avec le pouce à l'aide du poussoir;

Le tiroir ou la tablette coulissante se referme sans qu'il soit nécéssaire d'activer le poussoir;

Empêche le tiroir et la tablette coulissante de s'ouvrir par eux-mêmes;

Se commande en ajoutant B au numéro de tiroir, de modèle d'intérieur de tiroir ou de tablette coulissante. Ex.: RF32-362406B;

Pour une pièce de remplacement ou une installation ultérieure, commandez un RY01-B.

No de produit
B

Mécanisme de blocage ouvert

S'installe sur tiroirs et tablettes coulissantes;

Sert à bloquer les tiroirs ou les tablettes coulissantes en position ouverte;

S'active manuellement seulement lorsque nécessaire;

Compatibles avec tous les accessoires de tiroirs;

Les boîtes en plastique positionnées dans la rangée du fond peuvent cependant rendre plus difficile l'activation du mécanisme.

No de produit
RF85

Serrure pour tiroir

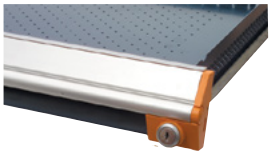

KA, KD ou MK

VOIR PAGE 256

Compatible avec toutes les dimensions de tiroirs;

N'ampute pas l'espace de rangement du tiroir;

Installation ultérieure facile;

Se commande en ajoutant L3 au numéro de tiroir ou de modèle d'intérieur de tiroir. Ex.: RF32-362406L3;

Pour une pièce de remplacement ou une installation ultérieure, commandez un RY01-L3.

No de produit
L3