Types clés - L3

Afin de toujours assurer la sécurité de nos outils de travail, il est important que leur contenant puisse être fermé lorsque requis. Rousseau vous permet une très grande flexibilité dans votre gestion des clés. Par exemple, si vous avez des unités indépendantes qui requièrent des clés différentes, ou que vous donnez différents niveaux d'accès en fonction de l'utilisateur, nous vons offrons trois types de clés parmi lesquels vous pouvez choisir. Il y a le type « clés identiques » (KA) , le type « clés différentes » (KD), et le système de clé maîtresse (MK).

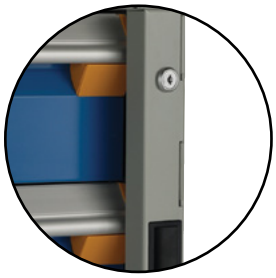

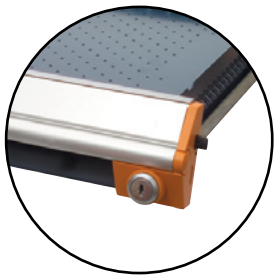

Pour tous produits et composantes avec serrure, spécifiez le type de clé : KA, KD ou MK.

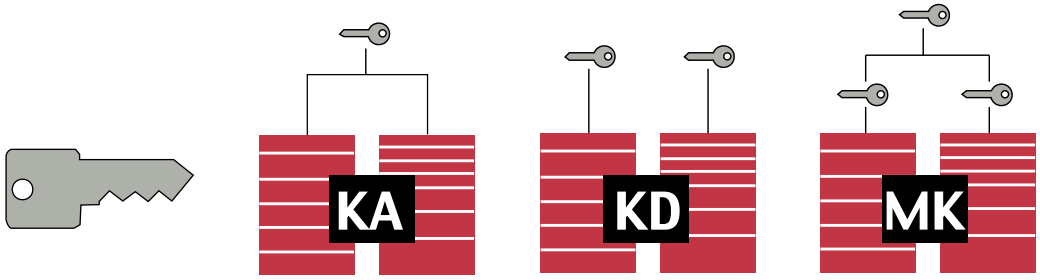

clés identiques | clés différentes | système de clé maîtresse

Voici les produits pour lesquels vous devez nous fournir le code de clé désiré :

Propositions de :

- Cabinet fixe robuste (R5A)
- Cabinet mobile robuste (R5B)
- Cabinet de superposition (R5H)
- Cabinet évier (R5T)
- Cabinet compact fixe (L3A)
- Cabinet compact mobile (L3B)
- Cabinet de rangement de côté (R5Q)
- Cabinet multi-tiroir fixe (R5E)
- Cabinet multi-tiroir mobile (R5G)
- Unité de tiroirs (LD75 / LD77 / RD77)
- Huche Tekzone (TZ)
- Poste de coin (RS)
- Caisson et cabinet informatique muraux (R5M)
- Cabinet informatique (R5J)

NOTE *Veuillez contacter votre représentant au service à la clientèle pour les questions relatives aux types de clés. Ils se feront un plaisir de vous conseiller.*

Composantes et accessoires :

- Porte coulissante intégrée ou avec cadre, pleine ou en polycarbonate (RB50 / RB51 / RB55 / RB56 / WS60 / WS61)
- Porte simple intégrée ou avec cadre, pleine ou en polycarbonate (RB61 / RB62 / RD12 / RD13 / RD51)
- Porte double intégrée ou avec cadre, pleine ou en polycarbonate (RB66 / RB67 / RB75 / RB76 / RD17 / RD18 / SH41 / SH43 / SH91 / SH93)
- Porte pour cabinet L (LB30)
- Porte escamotable (RD20 / SH85)
- Barre verticale de sécurité (RB10 / RE80 / LB10)
- Tiroir compact (LF31)
- Système de verrouillage central pour cabinet robuste (L3)
- Tiroir et tablette robuste (RF31 / RF32 / RF35 / RF36 / RF40 / RF41 / RF44 / RF45)
- Caisson de cabinet robuste et de superposition (RA30)
- Caisson de rangement (WM75)
- Dessus incliné (RC30)
- Cabinet compact « L » (LA30)

NOTE *Tous les items avec serrure doivent avoir un code de clé, la liste ci-haute est à titre de référence seulement.*

Types clés - L50

Caractéristiques et avantages

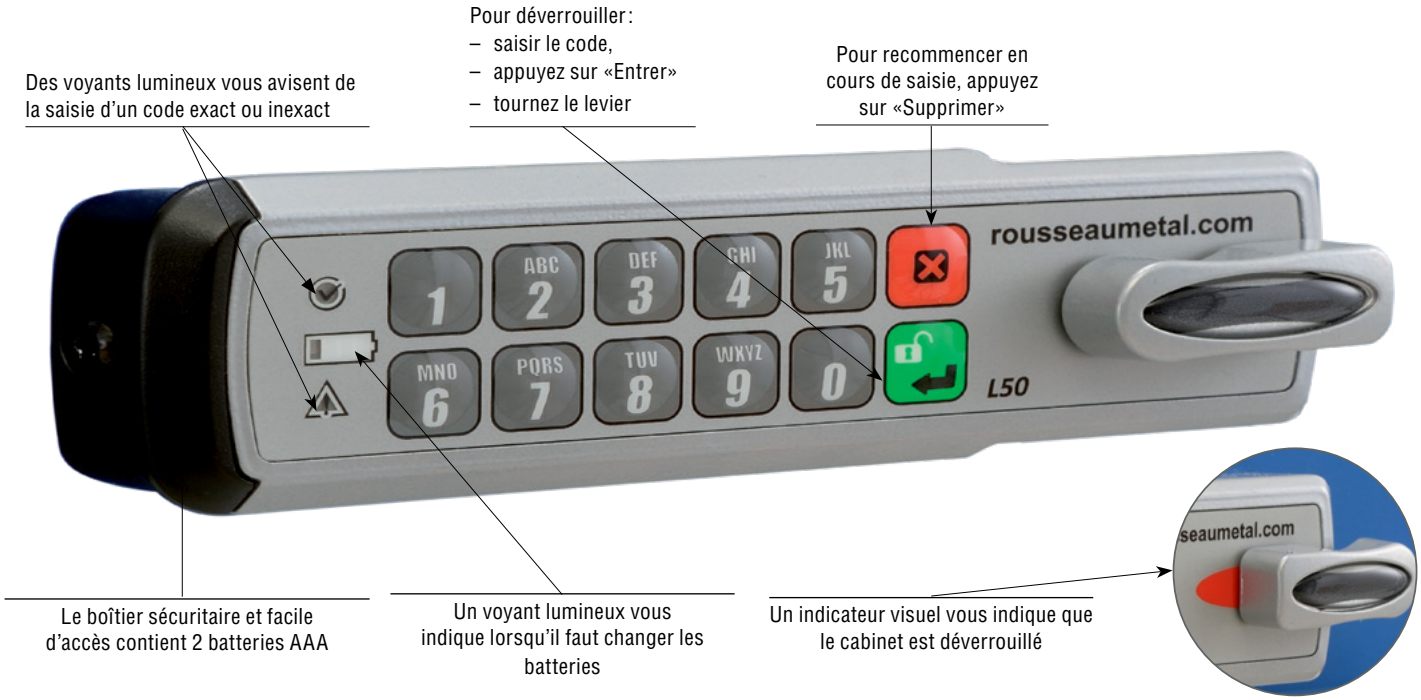

Différents types de gestion possibles

Usager « propriétaire » (code unique)

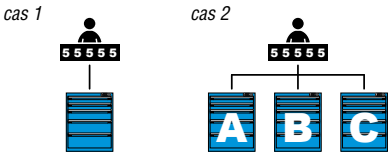

Superviseur (code unique) avec usagers (même code)

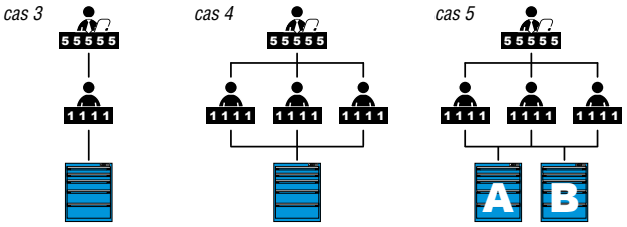

Superviseur (code unique) avec usagers (codes différents)

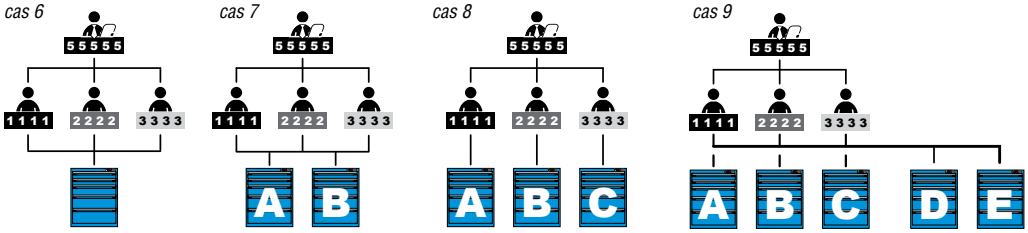

Pour commander le mécanisme complet avec un cabinet à tiroirs, demandez un:

RB00-PP HHL50 pour un cabinet R (RA30) ;

RB01-LL PP HHL50 pour un cabinet multi-tiroir (RA35), contactez le service à la clientèle ;

LB00-PP HHL50 pour un cabinet L (LA30).

Pour commander en remplacement d'une serrure, demandez un:

HA62-L50 pour un caisson à tiroirs R et multi-tiroir (RA30/RA35) ;

HA60-L50 pour un caisson à tiroirs L (LA30) ;

HA72-L50 pour une huche Tekzone (TZ).

NOTE *La serrure électronique entre en interférence avec les poignées de déplacement avant (RB92), veuillez communiquer avec notre service à la clientèle pour plus de détails.*